Вести

2015

Април
Мај
Јуни
Јули
Август
Септември
Октомври
Ноември
Декември

2016

Јануари
Февруари
Март
Април
Мај
Јуни
Јули
Август
Септември
Октомври
Ноември
Декември

2017

Јануари
Февруари
Март
Април
Мај
Јуни
Јули
Август
Септември
Октомври
Ноември
Декември

2018

Јануари
Февруари
Март
Април
Мај
Јуни
Јули
Август
Септември
Октомври
Ноември
Декември

2019

Јануари
Февруари
Март
Април
Мај
Јуни
Јули
Август
Септември
Октомври
Ноември
Декември

2020

Јануари
Февруари
Март
Април
Мај
Јуни
Јули
Август
Септември
Октомври
Ноември
Декември

25 декември 2020

Запленети близу 37.000 пиротехнички средства во Кичево, приведен маж од Кичево

На 24.12.2020 полициски службеници од ОВР Кичево, по претходно добиени оперативни сознанија извршија контрола во правно лице во Кичево, чиј управител е Е.Е. (44) од Кичево. При прегледот се пронајдени и одземени пиротехнички средства, по што е извршен и претрес, по добиена наредба од Основен суд Кичево, во дом и други простории на Е.Е., при што е пронајдена поголема количина пиротехнички средства. Вкупно се запленети 36576 пиротехнички средства, а Е.Е. е приведен и протов него ќе биде поднесена соодветна пријава.

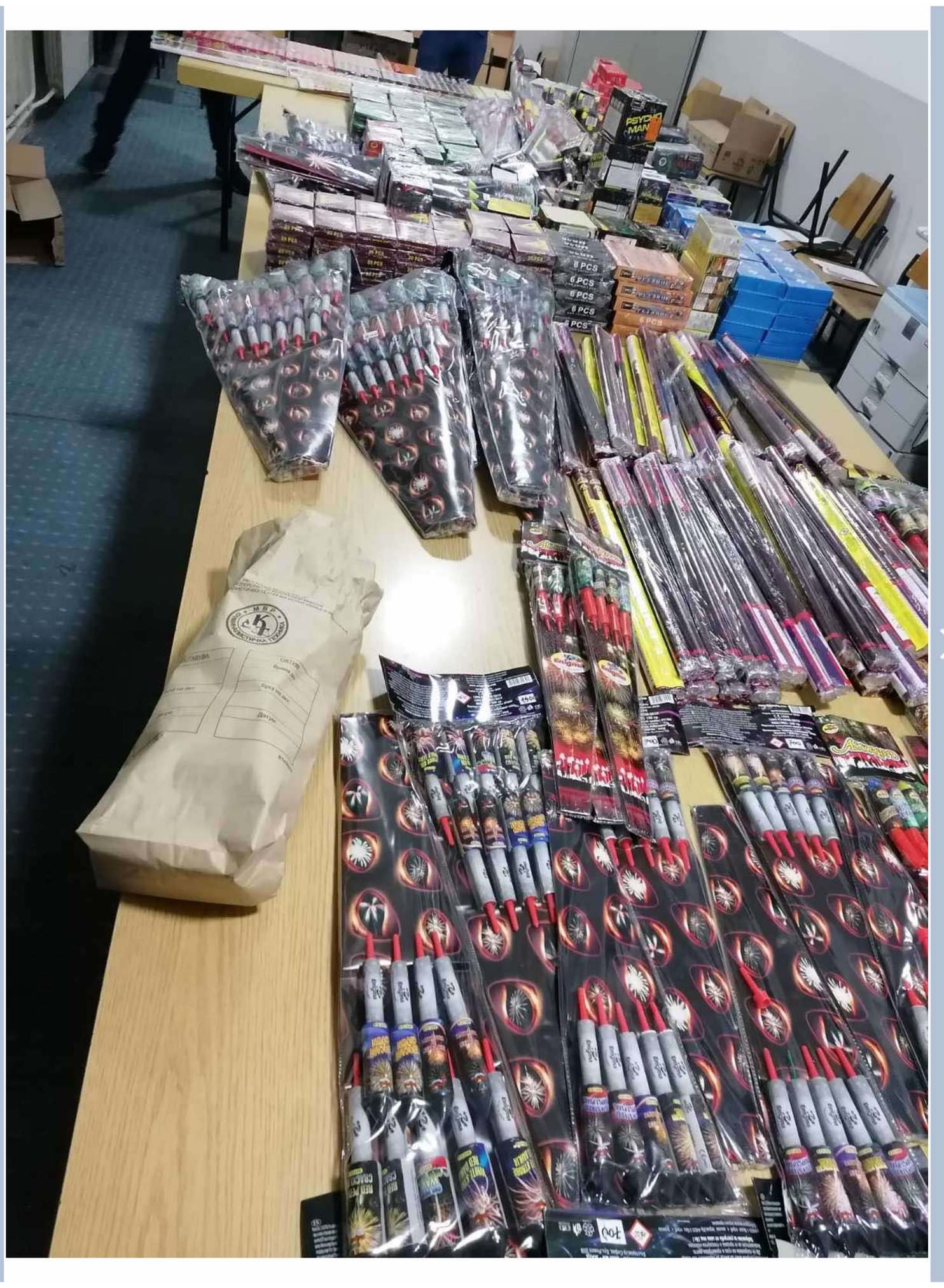

Секој упад и злоупотреба на веб страницата на МВР е казнив по член 251 од КЗ на Република Северна Македонија

Министерство за внатрешни работи на Република Северна Македонија, ул.Димче Мирчев бр.9, 1000 Скопје.

тел: +389 (0)2 3 117 222 факс: (02)3112468 е-пошта: kontakt@moi.gov.mk

Изработено од Унет