Close the Ad

Млад скопјанец доби кривична, полицијата најде пиштол и куршуми кај него

20. СЕПТЕМВРИ 2022. @ 19:52 | 1 МИН.

СВР Скопје – Единицата за недозволена трговија поднесе кривична пријава против М.О.(21) од Скопје поради постоење основи на сомнение за сторено кривично дело „недозволено изработување, држење и тргување со оружје или распрскувачки материи“.

На 21.05.2022 на ул.„Гоце Делчев“, полициски службеници извршиле преглед над пријавениот, при што пронашле и одзеле пиштол „Застава“ калибар 7,62 М57 со една рамка и пет куршуми.

ПИШТОЛ

boost media

Повеќе од интернет
MonadPlus

Education System In Africa - Here Is The Problem And Solution

Простатитисот ќе исчезне што е можно поскоро
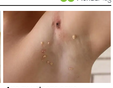
Ако ги найдете овие папиломи, бидете внимателни!

Лошиот здив предизвикан од паразити!Убијте ги паразитите за 1 ден

Направете го тоа пред спиење - габата ќе исчезне наутро

Ukrainians Are Running Out Of Their Secret Weapon Against Russia

Прочитај повеќе
linker

Range Rover Evoque е дизајниран за цел живот авантури. Достапно сега!

МИЦЕВСКИ: Категорично ја отфрлам грубата манипулација и извртување на вистината, ВМРО-ДПМНЕ нема да гласа за уставни измени

Документот од АРМ за премиерот Ковачевски бил „воена тајна“

Една доза наутро е доволна за да изгубите 18 кг за еден месец!

Проблеми со простатитис и потенција? Овој билен чај им помогнал на многу мажи. Тајната е во ...

Амстердам, Лондон, Париз, Брисел, Даблин, Копенхаген, Виена, Франкфурт, Рим или Цирих? Изберете ја вашата следна дестина

ПОВРЗАНИ ВЕСТИ

ХРОНИКА @ 19.09.2022
Приведени две лица, кај нив пронајден пиштол

ХРОНИКА @ 15.09.2022
Претрес во Скопје- пронајден пиштол, приведено едно лице

ХРОНИКА @ 14.09.2022
Апсење пред казино во ГТЦ: Приведен турски државјанин, кај него бил пронајден пиштол

НАЈНОВИ ВЕСТИ

ХРОНИКА
Приведен маж од Штип, кај него пронајдена грутчеста материја

ХРОНИКА
Маж ќе одговара за „злоупотреба на лични податоци“

ХРОНИКА
Судски курир спречен во вршење службено дејствие, ќе одговара маж од Делчево

ХРОНИКА
Лани убил човек во Македонија, па избегал во Швајцарија: Сега конечно ќе одговара – детали за злосторството

ХРОНИКА
Тепачка во казино во скопско

ХРОНИКА
Дете нападнато во училишта

ХРОНИКА
Ограбена обложувалница во Чаир

НАЧИТАНИ ВЕСТИ

1. Гризман прпат сезонава стартер за Атлетико
2. ПРВО ОГЛАСУВАЊЕ НА АЛЕКСАНДРА КОВАЧ ПО СМРТТА НА НЕЈЗИНИОТ ТАТКО: Не кажа ниту збор за Кристина, а еве на кого му се обрати
3. Приведен тинејџер: Нападнал едно лице, но не бил сам
4. Бектеши бара поддршка од ИВЗ и МПЦ за штедење струја
5. МО го закона Ковачевски: Документот на Ковачки е вистинит, но е државна тајна дека е трајно неспособен

КОРОНАВИРУС

Кинески научници развија маска што открива коронавирус во воздухот

ПРОЧИТАЈ

16:48 За седум отсто зголемен бројот на случаи на Ковид-19 во Грција во изминатата седмица

15:40 ДОЗНАЈТЕ: Колку ваши сограѓани се заразиле со коронавирус, а колкав е бројот на активни случаи во вашиот град?

14:26 Нема починати лица: Регистрирани се 75 нови лабораториски позитивни случаи на коронавирус

11:44 ЕУ го одобри Евушелд на Астра Зенека за лекување на Ковид-19

14:47 Со коронавирус се заразиле 342.248 македонски граѓани, еве колку активни случаи има денес во секој град

ОСТАНАТИ ВЕСТИ ОД ВЕСТИ

ВЕСТИ
Стаменоска Трајковска: Власта си прави сама пасивна блокада во Собранието со своето неприсуство...

ВЕСТИ
Одржана богослужба и литија во црквата Рождество на Пресвета Богородица во Скопје

ВЕСТИ
Стаменоска Трајковска: Зошто Пендаровски молчи зошто го дал мандат на човек кој се прогласил...

ВЕСТИ
Разрешен генералниот секретар на СПМ

ТОП ВЕСТИ

ВЕСТИ
Литар млеко ќе чини над 100 денари: Кашкавалот и сирењето станаа луксуз, македонските...

ВЕСТИ
Николоски: КРИМИ БИТКИ ВО БЕЗБЕДНОСНИТЕ СТРУКТУРИ НА СДСМ!

ВЕСТИ
Пренцов: Власта денес не дојде во собранието, поради тоа што се случува помеѓу СДСМ и ДУИ трпи...

ВЕСТИ
„Поради криминогени зделки и неисполнување на ветеното на Арсовска, ВМРО-ДПМНЕ во целост...

© Copyright 2022 Kurir.mk