#КупувајтеМакедонскиПроизводи

Скопјанец во бункери под земја криел автоматски пушки, снајпер, пригушувачи, куршуми и хероин

ЦРНА ХРОНИКА 19.09.2020 / 9:23

Скопското јавно обвинителство поведе истражна постапка противскопјанец заради основано сомнение дека сторил кривични дела – недозволено изработување, држење и тргување со оружје и распрскувачки материи како и неовластено производство и пуштање во промет на наркотични дроги, психотропни супстанции и прекурсори, соопшти Обвинителството.

Осомничениот 24-годишник, во текот на април и почетокот на мај годинава, во импровизирани бункери од пластични цевки, закопани во земја во пошумениот дел меѓу улиците „Алпи" и „Коце Металец", неовластено држел поголемо количество оружје и муниција, како и наркотична дрога – хероин. Притоа, на различни локации биле пронајдени автоматска пушка 70 F 6699 со пластичен кундак и калибар 7,62мм, 27 куршуми за таа пушка, полуавтоамтска снајперска пушка со калибар 7,9мм, автоматско оружје со навој за пригушувач со калибар 7,65мм на кое биле залепени две рамки со 34 куршуми, два пригушувачи, уште три автоматски и една полуавтоматска пушка завиткани во крпи, како и уште 38 куршуми. Освен ова, во пластично буре била пронајдена наркотична дрога – хероин со вкупна нето количина од 2.362,1 грам, спакувана во пет полиетилески пакувања, велат од обвинителството.

Надлежниот јавен обвинител, поради опасност од бегство и можност осомничениот да го повтори делото, до судијата на претходна постапка при Основниот кривичен суд Скопје вечерва достави предлог за определување мерка притвор за осомниченото лице.

Like 1

Republika.mk - содржините, графичките и техничките решенија се заштитени со издавачки и авторски права (copyright). Крадењето на авторски текстови е казниво со закон. Дозволено е делумно превземање на авторски содржини (текст и фотографии) со ставање хиперлинк до содржината што се цитира.

ОРУЖЈЕ

ПОВРЗАНИ ВЕСТИ

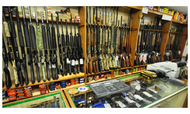

СВЕТ / 25.08.2020
Фајненшл тајмс: Продажбата на оружје и муниција во САД порасна пред изборите

ЦРНА ХРОНИКА / 21.08.2020
Во нива кај Струга пронајден цел арсенал со оружје

БАЛКАН / 10.08.2020
Русите разочарани што Србија купи кинески ракетен систем наместо рускиот С-300

НАЈНОВО / ЦРНА ХРОНИКА

- Жена преживеа хорор во Велес: Два дена по ред доаѓал соседот и ја...
- Жена повредена во сообраќајка во делчевско: Префрлена во Клинички...
- Бурна ноќ за тетовската полиција: Уапсени неколкумина дилери на...
- Уапсен 16-годишен див продавач на пазарчето во Горче: Нападнал...
- Момче избодено во Градскиот парк: Го нападнале три лица
- Велешанец силувал 64-годишна сограѓанка
- Загинал тракторист: Удрил во ѕид па се превртел
- Починат Швеѓанец најден на скопскиот аеродром

ЗАТОА ШТО ЈА САКАМ МАКЕДОНИЈА
#КупувајтеМакедонскиПроизводи

МАКЕДОНИЈА / 20.09.20 | 15:15
Столе Попов со моќна порака: За македонскиот јазик не смее да се разговара

МАКЕДОНИЈА / 20.09.20 | 14:26
Нема да биде задолжително пензионирањето на 64 и 62 години за приватниот сектор

МАКЕДОНИЈА / 20.09.20 | 12:49
Утре одлука за дневниот престој во училиштата, а можна е и одлука за затварање на градинките

МАКЕДОНИЈА / 20.09.20 | 11:48
Професор по физичко ќе ја менува Шекеринска, новинар ќе биде заменик во локална самоуправа

МАКЕДОНИЈА / 20.09.20 | 09:59
Пендаровски до Вартоломеј: Употребете го своето апелациско право, нашите граѓани да бидат еднакви со другите во светот

НАЈНОВИ ВЕСТИ

- Трамп: Ќе номинирам жена за Врхниот суд, жените повеќе ми се допаѓаат о...
- Жена преживеа хорор во Велес: Два дена по ред доаѓал соседот и ја...
- Жена повредена во сообраќајка во делчевско: Префрлена во Клинички...
- Бурна ноќ за тетовската полиција: Уапсени неколкумина дилери на...
- Четворица починати и 178 новозаразени со 13% позитивни...
- Уапсен 16-годишен див продавач на пазарчето во Горче: Нападнал...
- Гренел со 13 претставници на Вашингтон доаѓа во посета на...
- Лекарка од Хрватска: Хигиена на носот со солен раствор помага во...
- Момче избодено во Градскиот парк: Го нападнале три лица
- Вечерва на „Синедејс" премиера на македонскиот филм „ТМ" снимен бе...

© 2018 Republika