ENTERPRISE SCALE SMART ICT SOLUTIONS
WWW.SMARTINT.HU

Претрес во кичевско, пронајдени пушки и муниција

17. АВГУСТ 2023. @ 09:22 | 1 МИН.

Можно е да се врати потенцијата дури и во подоцнежните години

tinker

На 16.08.2023 во 16.00 часот, полициски службеници од ОВР Кичево го лишиле од слобода К.Г.(57) од с.Осој, кичевско.

Loading

При претрес во неговиот дом во с.Осој, извршен со судска наредба, биле пронајдени и одземени еден ловечки карабин „ЦЗ", една ловечка пушка, 67 куршуми различен калибар, направа за изработка на патрони, две кутии со метални кутли, 62 парчиња иницијални капсели, ќеса со метални сачми, ќеса со хартиени тапи и две ќеси со зриеста материја.

Лицето било задржано во полициска станица, а за настанот бил известен јавен обвинител.

По целосно документирање на случајот против него ќе биде поднесена соодветна пријава.

boost media

ШТО ЧИТААТ ДРУГИТЕ?
MonadPlug

Check Out The Most Expensive Gifts Celebrities Ever Bought

Gaming Much? Here's What Actually Happens To Your Body

Put In The Effort And Learn How To Be A Better Boyfriend

Smoking Hot Models And Actresses That Flock To The NHL Guys

She Didn't Spot This Disturbing Detail On The Background

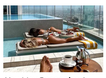
You May Recognize A Jealous Partner, But What About Friends?

ПРЕТРЕС

boost media

Прочитај повеќе

Можно е да се врати потенцијата дури и во подоцнежните години

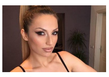
И камен би заплакал: Погледнете ја единствената фотографија на Рада Манојловиќ со нејзината покојна мајка, таа и нејзината сестра се неј...

(Видео) Се врати од Барселона и направи бум со новата песна и видео – пребојаната и раскошна Цајла Рамовиќ во „Казамат"

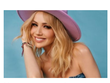
Можеше посака да ја бакне Јелена Розга: Ева што направи пејачката! (ВИДЕО)

Сопругот на „нестабилната" пејачка бара да му исплати милиони и се заканува дека ќе објави снимки и прикажи со кои ќе и ја погрешка кари...

„Тоа е американска работа": Ед Ширан мисли дека е недостоен за настап на „Супербоул"

ПОВРЗАНИ ВЕСТИ

ХРОНИКА @ 17.08.2023
Претрес на две локации во Скопје, пронајдени оружје, муниција и дрога, приведени двајца криминалци

ХРОНИКА @ 16.08.2023
Пронајдена дрога при претрес во прилепско, приведен дилер

ХРОНИКА @ 16.08.2023
Претрес во кичевско- пронајдени рамки за автоматска пушка и муниција, приведено едно лице

НАЈНОВИ ВЕСТИ

ХРОНИКА
Кривичка пријава за вработен во Националниот парк „Галичица", еве што направил

ХРОНИКА
Малолетник избегал од јавна установа за згрижување деца

ХРОНИКА
Санкции за 19 мотоциклисти на подрачјето на Прилеп

ХРОНИКА
Дилер од Струмица доби кривичка, го издаде купувач на дрога

ХРОНИКА
Семејна тепачка поради наследство, нападнати старци во Арачиново

ХРОНИКА
Патувал во странство приватно, а плакал со службени пари: Кривична пријава за директор

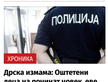

ХРОНИКА
Дрска измама: Оштетени деца на починат човек, еве што се случило во охридско

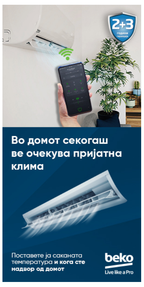

НАЈЧИТАНИ ВЕСТИ

1. Најмалку 23 повредени во тајфунот Лан во Јапонија, откажани над 560 летови
2. По Нејмар, Ал Хилал почна преговори со уште двајца фудбалери на ПСЖ
3. Англија противник на Шпанија во финалето на Светското првенство за фудбалерки
4. Локализиран пожарот во Лозово (ВИДЕО)
5. ГИ СТИСНА ГРАДИТЕ И СПОДЕЛИ ФОТОГРАФИЈА НА 73-ОТ РОДЕНДЕН – Неда Украден грми во бикини од кое ќе ви застане здивот (ФОТО)

ОСТАНАТИ ВЕСТИ ОД ХРОНИКА

ХРОНИКА
Кривичка пријава за вработен во Националниот парк „Галичица", еве што направил

ХРОНИКА
Малолетник избегал од јавна установа за згрижување деца

ХРОНИКА
Санкции за 19 мотоциклисти на подрачјето на Прилеп

ХРОНИКА
Дилер од Струмица доби кривичка, го издаде купувач на дрога

ТОП ВЕСТИ

ВЕСТИ
Мицоски: Историски непријател на пензионерите е власта на СДСМ, барањата на оваа категорија...

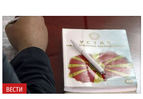
ВЕСТИ
Уставот досега менуван осум пати со 36 амандмански интервенции

ВЕСТИ
Седница во Собранието за уставните измени, власта и опозицијата со непроменети...

ВЕСТИ
Честит ден, 31 година АРМ

© Copyright 2023 Kurir.mk