ДАРКО ЈАНЕВСКИ
Избори, а не уставни измени!

КУРИР
ВЕСТИ ВО ДВИЖЕЊЕ

ЉУПЧО ЦВЕТАНОВСКИ
Македонско ДА СЕ БИДЕ ИЛИ НЕ

ENTERPRISE SCALE SMART ICT SOLUTIONS
WWW.SMARTINT.HU

Ја нападнал сопругата, а на цело семејство му се закануал со пиштол – маж од Тетово во притвор

18. АВГУСТ 2023. @ 22:34 | 1 МИН.

ИЛУСТРАЦИЈА

СВР Тетово поднесе кривична пријава против Н.С.(33) од Тетово поради постоење основи на сомнение за сторени кривични дела „загрозување на сигурноста" при семејно насилство, „телесна повреда" при семејно насилство и „неовластено производство и пуштање во промет на „наркотични дроги, психотропни супстанции и прекурзори".

Loading ..

На 15.06.2023 било пријавено дека Н.С. физички ја нападнал неговата 32-годишна сопрута, а на останатите членови од семејството со пиштол им се закануал.

Од извршен претрес во домот и помошните простории бил пронајден и одземен кокаин. На пријавениот му е одредена мерка притвор.

boost media
ПОВОЛНО ДЕНЕС!
65мкд
100 мл/21,66 мкд
од 24.3.2023
Дознајте повеќе!
dm

ШТО ЧИТААТ ДРУГИТЕ?
MonadPlus

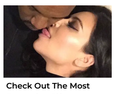
Check Out The Most Expensive Gifts Celebrities Ever Bought

She Didn't Spot This Disturbing Detail On The Background

Put In The Effort And Learn How To Be A Better Boyfriend

This Is Her Worst Movie, But That's What Makes It Memorable

Gaming Much? Here's What Actually Happens To Your Body

Smoking Hot Models And Actresses That Flock To The NHL Guys

ПИШТОЛ # ЗАКАНИ

boost media
ПОВОЛНО ДЕНЕС!
65мкд
100 мл/21,66 мкд
од 24.3.2023
Дознајте повеќе!
dm

Прочитај повеќе
linker

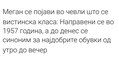
Меган се појави во чевли што се вистинска класа: Направени се во 1957 година, а до денес се синоним за надобрите обувки од утро до вечер

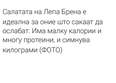
Салатата на Лепа Брена е идеална за оние што сакаат да ослабат: Има малку калории и многу протеини, и симнува килограми (ФОТО)

Сирнете во најлуксузната журка во Белград: ЈК славеше како „Алфа", а ја најави и „Омега" (ФОТО)

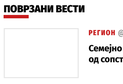
Ова е единствената фотографија од керката на Бајса: Запознајте ја Ангела, родена е во 1988 година и досега никој не ја видел (ФОТО)

Емина мака мачи со одгледувањето на синовите и не комуницира со Мустафа „Тој сега има свој живот"

Анастасија откри што прави Немања Гудељ во Атина по изгубениот натпревар и промашениот пенал: Незадоволството и понатаму е присутно! (ФОТО)

ПОВРЗАНИ ВЕСТИ

РЕГИОН @ 14.08.2023
Семејно насилство во Белград: Мајка добивала смртни закани од сопствениот син

ВЕСТИ @ 09.08.2023
МАН со реакција по заканите врз животот за новинарот Горан Момироски

ФУДБАЛ @ 29.07.2023
Бугарите им се закануваат на "Шверцери": Немојте да доаѓате во Софија, посебно не по инцидентите во Скопје!

НАЈНОВИ ВЕСТИ

ХРОНИКА
Нападнал старица и го украл нејзиниот накит

ХРОНИКА
Тинејџер нападнат додека работел во казино

ХРОНИКА
Жена тешко повредена во сообраќајка

ХРОНИКА
При претрес во битолско пронајдено оружје и муниција, лишено од слобода едно лице

ХРОНИКА
Приведен дрвокрадец во општина Чашка

ХРОНИКА
Жена ограбила продавница, па завраш во полициска станица

ХРОНИКА
Полицијци го приведоа поради кражба, а за тоа што го надоа кај него дополнително ќе одговара

НАЈЧИТАНИ ВЕСТИ

1. Опозицијата со непроменет став: Измени на Устав под бугарски диктат и ваков формат нема да има
2. РАСПАРЧЕН УШТЕ ЕДЕН КРИТПО МИЛИОНЕР – ни на сон нема да ви текне каде се пронајдени делови од телото, бизарно убиство во Бугарија! (ФОТО)
3. Столтенберг: Нема промени во руските нуклеарни сили
4. Трагедија: Скопјанец пронајден починат, познат неговиот идентитет
5. Доктор Емил Угриновски и „Неуромедика" – нов спонзор на ФК Вардар и Комити

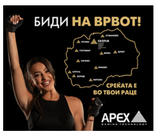

ОСТАНАТИ ВЕСТИ ОД ХРОНИКА

ХРОНИКА
Нападнал старица и го украл нејзиниот накит

ХРОНИКА
Тинејџер нападнат додека работел во казино

ХРОНИКА
Жена тешко повредена во сообраќајка

ХРОНИКА
При претрес во битолско пронајдено оружје и муниција, лишено од слобода едно лице

ТОП ВЕСТИ

ЕКОНОМИЈА
Лебот повторно поскапува? Владата молчи!

ЕКОНОМИЈА
Додека српските пензионери ќе добијат раст од 55%, македонските се борат за „трошки", а владата ни...

ВЕСТИ
„Денес се соочија суверенитетот и интегритетот на Македонија од една страна и инаетот и...

ВЕСТИ
Во името на европската иднина- ќе распишат ли избори СДСМ и ДУИ доколку не минат уставните...

© Copyright 2023 Kurir.mk