Претреси во скопско, пронајдена дрога, оружје, пари...

11/10/2023 15:02

Денеска (11.10.2023) од страна на полициски службеници од Единицата за недозволена трговија со дрога при СВР Скопје, по претходно добиена судска наредба од Основен кривичен суд Скопје, извршен е претрес во с. Страчинци кај Т.Ф.(32). При претресот пронајдени и одземени се бела грутчеста материја, бела прашкаста материја, кафеава прашкаста материја, кафеава грутчеста материја, дигитала вага, две рамки од автоматска пушка, една пушка, 399 куршуми, еден пиштол со рамка, една ловна пушка, 13 ловни патрони, еден панцирен елек, мобилни телефони, 26160 евра и 698580 денари. Се преземаат дополнителни мерки за целосно расчистување на случајот.

Исто така, денеска, полициски службеници од ЕНТ при СВР Скопје во содејство со полициски службеници од ЕИП, по претходно добиени оперативни сознанија и издадена наредба од Основен кривичен суд- Скопје извршија претрес во дом на Б. Н. (45) од с. Горно Коњари. При претресот пронајдени се еден ловен карабин, една ловна пушка, еден пиштол со рамка, 87 куршуми и четири ловни патрони. Б.Н. е лишен од слобода и против него ќе биде поднесена соодветна кривична пријава.

ПОВРЗАНИ СОДРЖИНИ

Загина македонски државјанин на автопат во Хрватска, уште еден е повреден

12/10/2023 09:10

Многу тепачки во полициското билтен – тепани жени, жени тепале

11/10/2023 18:10

Кривична пријава против тројца – си направиле дива депонија на државно земјиште

10/10/2023 19:10

Ја нападнал мајката, па ја запалил куќата, при што настрадал татко му

10/10/2023 18:10

Запленети 5 килограми сребрен накит и бижутерија на скопскиот аеродром

10/10/2023 17:10

Две ученички прегазени на пешачки пред средното училиште во Штип

10/10/2023 16:10

Дисциплинска постапка за полициското службеник за објави на ФБ за нападите на Хамас врз Израел

10/10/2023 14:10

Три години затвор за кумановката која усмрти пешак кај МНТ – казната е под минимумот

09/10/2023 15:10

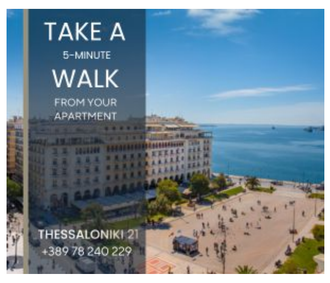

GOLDEN ART PREMIUM QUALITY

Комплекс:
4 степени

Најчитани

Одличен трик: Отстранете ги гребаниците на…

06/10/2023 11:03

Лични документи ќе може да се вадат и без…

09/10/2023 21:07

„3-2-1“ метод за најмеките ребра од рерна: Вториот…

09/10/2023 12:30

Изработена е мапа со најсоодветни места за…

06/10/2023 12:05

Русите што избегаа од војувањето во Украина се…

09/10/2023 16:23

Ситуацијата во Газа е страшна, болниците лича…
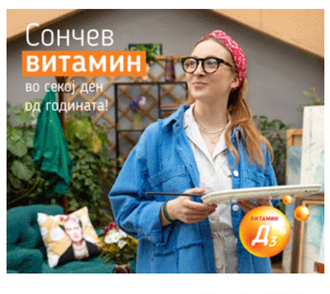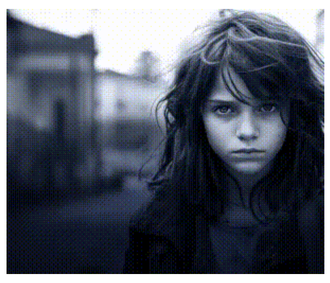
09/10/2023 12:51