КУРИР
ВЕСТИ ВО ДВИЖЕЊЕ

ЛУЈЧО ЦВЕТАНОВСКИ
Ѓубре си е ѓубре

АЛЕКСАНДАР РИСТЕВСКИ
За системската корупција

Претреси во кочанско, пронајдени оружје и муниција

12. ЈУЛИ 2023. @ 10:43 | 1 МИН.

На 11.07.2023, полициски службеници од Полициската станица Кочани ги лишиле од слобода Д.С.(78), Ј.С.(78) и Д.М.(61), сите од Кочани.

МОЖЕБИ ЌЕ ВИ СЕ ДОПАДНЕ

- Alma Ras: Poveži svojo kombinacijo s super popustom!
- Kupovinom nekretnine dobijate državljanstvo Turske
- MM Real estate: Kupovinom nekretnine do novog državljanstva

Sponsored by MonadPlug

При претрес во домот на Д.С. и Ј.С. во Кочани, извршен со судска наредба, биле пронајдени и одземени пушка „Првена застава", пиштол „Првена застава", повеќе куршуми различен калибар, оптички нишан и други предмети. Додека при претрес во викенд куќа на Д.М. во с.Тркање, кочанско, извршен исто така со судска наредба, биле пронајдени и одземени повеќе куршуми од различен калибар.

Лицата биле задржани во полициска станица и по целосно документирање на случаите против нив ќе бидат поднесени соодветни пријави.

boost media

ШТО ЧИТААТ ДРУГИТЕ? MonadPlug

Овие заборавени апчиња ги чистат крвните садови за 3 дена

Дали сакате да живеете 100 години? Исчистете ги вените!

Лекарите го кријат! Болката во зглобовите исчезнува за 14 дена

Луѓето со болки во колената и бутовите треба да да го прочитаат

Alma Ras: Poveži svojo kombinacijo s super popustom!

Put In The Effort And Learn How To Be A Better Boyfriend

ОРУЖЈЕ # МУНИЦИЈА # ПРЕТРЕСИ

boost media

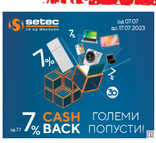

Прочитај повеќе

linker

Три знаци дека на вашата врска ѝ дошол крајот: Еден од нив е сигурен показател!

Претрес во Куманово, пронајдена дрога, приведен дилер

Билала уште две години во Работнички

„По албумот банкротирав": Александра Младеновиќ искрено проговори за кариерата (фото)

При фотки од Мадона откако беше пронајдена без свест: Кралицата на попот прошета на улиците во Њујорк! (ВИДЕО)

„Кога и да го видиме ова на менито, се потсетуваме на нашиот прв состанок": Ноле расказал анегдота од почетокот на врската со Јелена!

ПОВРЗАНИ ВЕСТИ

ВЕСТИ @ 12.07.2023
Валас: Киев да покаже благодарност за оружјето, ние не сме Амазон

ХРОНИКА @ 08.07.2023
Приведен тинејџер, кај него е најдено оружје

ХРОНИКА @ 05.07.2023
ВИДЕО: Претреси во Скопје, Ресен Битола и Кочани, приведени 18 лица, поднесени кривични пријави

НАЈНОВИ ВЕСТИ

ХРОНИКА
Работник се повредил и починал во фабрика на подрачјето на Гази Баба

ХРОНИКА
Скопјанец пронајден починат во Центар за бездомни лица

ХРОНИКА
Тешко повредена скопјанка: ја удрил автомобил

ХРОНИКА
ДРАМА ВО СЕМЕЈСТВО ВО ГОСТИВАР: Брат ја истепал сестра си и не ѝ дозволил да излезе од дома, му помагала и мајката

ХРОНИКА
Внимавајте, МВР казнува: 212 санкции за брзо возење

ХРОНИКА
Претрес во Куманово-пронајдена дрога, приведен дилер

ХРОНИКА
Претрес во Битола, пронајдени дрога и муниција, приведени две лица

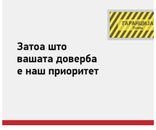

НАЈЧИТАНИ ВЕСТИ

1. Аљели суспендиран на 16 месеци
2. Пожар во судот во Куманово, изгоре дел од архивата
3. Наука потврдк: Пладневната дремка придонесува за поздрав мозок и побистар ум
4. „Неправилности и мобинг на Клиниката за неврологија од некадарниот и неспособен директор на Клиниката за неврологија, Висар Мифтари и негови две соработнички"
5. У20: Македонските кошаркари убедливо ја совладаа Бугарија на ЕП во Скопје

ОСТАНАТИ ВЕСТИ ОД ХРОНИКА

ХРОНИКА
Работник се повредил и починал во фабрика на подрачјето на Гази Баба

ХРОНИКА
Скопјанец пронајден починат во Центар за бездомни лица

ХРОНИКА
Тешко повредена скопјанка: ја удрил автомобил

ХРОНИКА
ДРАМА ВО СЕМЕЈСТВО ВО ГОСТИВАР: Брат ја истепал сестра си и не ѝ дозволил да излезе од дома, му...

ТОП ВЕСТИ

ВЕСТИ
Бремените жени и лицата над 60 години од утре ослободени од работа

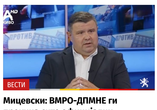
ВЕСТИ
Мицевски: ВМРО-ДПМНЕ ги прекина сите официјални билатерални средби со власта,...

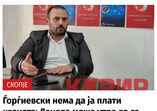
СКОПЈЕ
Ѓорѓиевски нема да ја плати казната: Данела може утре да се разбуди во филм дека е Оливер...

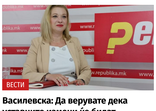
ВЕСТИ
Василевска: Да верувате дека уставните измени ќе бидат последно барање на Бугарија е...

© Copyright 2023 Kurir.mk