ENTERPRISE SCALE SMART ICT SOLUTIONS
WWW.SMARTINT.HU



# Полицијата кај маж од Велес најде пиштол и куршуми за кои немал дозвола

13. АПРИЛ 2023. @ 18:28 | 1 МИН.

Луѓето ја кријат вистината! Ги отстранува проширените вени ЗАСЕКОГАШ!
linker

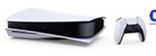
Click here to know how to boost your PS5!

СВР Штип поднесе кривична пријава против В.С.(38) од Велес поради постоење основи на сомнение за сторено кривично дело „недозволено изработување, држење и тргување со оружје или распрскувачки материјал“.

На 10.11.2022 во Штип, полициски службеници извршиле преглед над пријавениот и неговото патничко возило „ауди“, при што во возилото биле пронајдени пиштол „Црвена застава“ калибар 7,65 мм и шест боеви куршуми за пиштол калибар 7,65 мм, а за кои не поседувал дозвола.

# ВЕЛЕС # ПИШТОЛ # КУРШУМИ

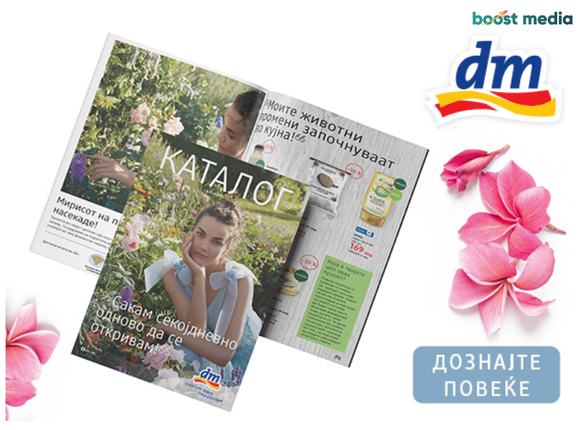


Повеќе од интернет
MonadPlug

Луѓето со болки во колената и бутовите треба да да го прочитаат
Откриен е главниот непријател на дијабетесот! Шеќерот ќе биде 4
Крвен притисок над 150/90? Рецепт за чистење на вените
Alma Ras: Поврзи својо комбинацијо с super popustom!
8 Things You Should Never Say In A Relationship
Check Out The Most Expensive Gifts Celebrities Ever Bought

Прочитај повеќе

ГЕНИЈАЛНИОТ ПРОНАЈД за борба против простатитис и слаба потенција најде наш студент!

ПЕНДАРОВСКИ ВО ТЕТОВО: Јас сум кажал многу пати дека прв ќе поддржам албански јазик наместо фразата 20 отсто во Уставот

РЕВИЗОРСКИ ИЗВЕШТАЈ: МЕПСО ги почестил трговците со струја 14 милиони евра за таа што е влечена од европската мрежа

Луѓето ја кријат вистината! Ги отстранува проширените вени ЗАСЕКОГАШ!

Левица се пофали дека му оддала почит на Енвер Хоџа

„Забрзување и вознесувања“ вечерва на „Танц Фест“ 2023

## ПОВРЗАНИ ВЕСТИ

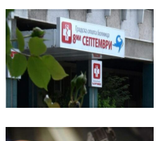
ХРОНИКА @ 08.04.2023
Претепан скопјанец донесен во болница: Го нападнале повеќе лица, бил изваден и пиштол

ХРОНИКА @ 03.04.2023
Скопјанец со пиштол му се заканувал за сограѓанин

ОПШТИНИ @ 02.04.2023
Санирани оштетувања на улицата кај новиот комплекс „Вел Сити“ во Велес

## НАЈНОВИ ВЕСТИ

ХРОНИКА
Откриен кокаин кај кумановец, поведена истрага

ХРОНИКА
Во Скопје казнети 193 возачи

ХРОНИКА
Битолчанец доби кривична пријава поради хероин

ХРОНИКА
Ограбил продавница, па признал во полиција

ХРОНИКА
Три лица каснати од кучиња скитници

ХРОНИКА
Марихуана пронајдена во скопскиот затвор

ХРОНИКА
Приведен охриѓанец, кај него најдени марихуана и шприц

## НАЈЧИТАНИ ВЕСТИ

1. Џенифер Лопез во нова акциона семејна драма
2. ВМРО-ДПМНЕ: Груби е правно неписмен, не постои деловна тајна во законот за класифицирани информации
3. Украина негира дека Русија контролира 80 отсто од Бахмут
4. ДЕНЕСКА Е ВЕЛИКИ ЧЕТВРТОК: Почнуваат велигденските празнувања
5. Тешко повреден малолетник од Гостивар- во него удрило товарно возило

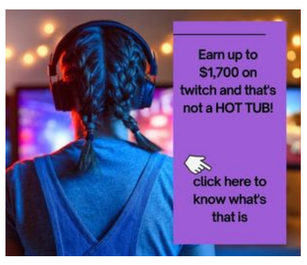


Македонски јазик

## ОСТАНАТИ ВЕСТИ ОД ХРОНИКА

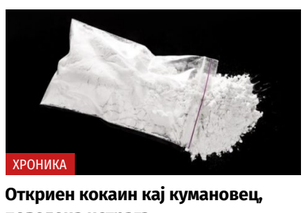
ХРОНИКА
Откриен кокаин кај кумановец, поведена истрага

ХРОНИКА
Во Скопје казнети 193 возачи

ХРОНИКА
Битолчанец доби кривична пријава поради хероин

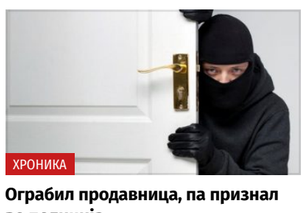
ХРОНИКА
Ограбил продавница, па признал во полиција

## ТОП ВЕСТИ

ВЕСТИ
„Неуспешните економски политики на оваа Влада ја сместија македонската економија како во...

ВЕСТИ
ВМРО-ДПМНЕ: Одлуката на Уставниот суд од јули 2022 против 60 часовната работна недела е...

ВЕСТИ
Денеска е Велики петок, најтешкиот ден во годината

ЖИВОТ И СТИЛ
НАЈСТРОГ ПОСТ: На Велики петок не треба да се работи – што се случило на овој тежок ден?



© Copyright 2023 Kurir.mk