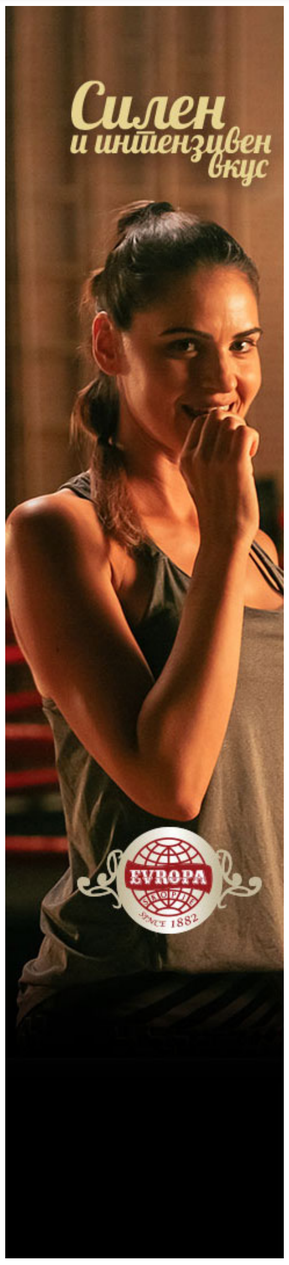

Оружје и динамит откриени во објекти во Кавадарци

ХРОНИКА / 01.11.2017 / 14:01

Полицијата поднесе кривична пријава за недозволено изработување, држење и тргување со оружје или распрскувачки материи против едно лице од Кавадарци.

Единицата за недозволена трговија со оружје, опасни материи и радиоактивен материјал при МВР денеска изврши претрес во дом и помошни простории сопственост на лицето Б.С. (46) од Кавадарци и тоа во два објекти во овој град.

„При претресот беа откриени и запленети: една пушка (паповка) кал. 7,62 мм, потоа десет прачки динамит (амонит) со тежина од околу 1,7 килограми, два метри спорогоречки фитил, 97 парчиња муниција од различен калибар и 30 грама марихуана.

Исто така откриена е и разновидна стока (телевизори, радија и друго) која веројатно потекнува од кривични дела ‘кражба’ и ‘тешка кражба’“, соопшти МВР.

0 коментари Подреди по Најстари

Додај коментар...

НАЈНОВИ НАЈЧИТАНИ

9 минути Лукаку е играч на сезоната 19/20 во Лига Европа

39 минути Антикорупциска отворила предмети за злоупотреби на фондови на ЕУ и за кршење на законот при именувања директори во ФЗОМ

1 час Детална анализа за порастот на заболени од Ковид, викендот препорака за евентуални нови рестриктивни мерки

1 час Нови тројца позитивни во Џеноа, кај Наполи двајца

1 час Рама: Амбиција на двете влади е да се укине границата меѓу Албанија и Косово

ХРОНИКА

Антикорупциска отворила предмети за злоупотреби на фондови на ЕУ и за кршење на законот при именувања директори во ФЗОМ

Казни за 874 лица за неносење маски

Побаран притвор за 55-годишен скопјанец поради силување

16-годишник со пиштол пукал кон куче, но ранил врсник кој завршил во болница

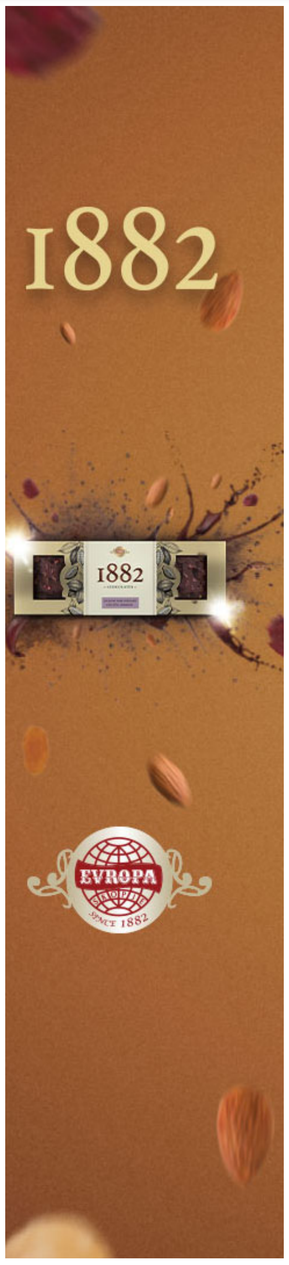

ВЕСТИ

АНТИКОРУПЦИСКА ОТВОРИЛА ПРЕДМЕТИ ЗА ЗЛОУПОТРЕБИ НА ФОНДОВИ НА ЕУ И ЗА КРШЕЊЕ НА ЗАКОНОТ ПРИ ИМЕНУВАЊА ДИРЕКТОРИ ВО ФЗОМ

ДЕТАЛНА АНАЛИЗА ЗА ПОРАСТОТ НА ЗАБОЛЕНИ ОД КОВИД, ВИКЕНДОТ ПРЕПОРАКА ЗА ЕВЕНТУАЛНИ НОВИ РЕСТРИКТИВНИ МЕРКИ

РАМА: АМБИЦИЈА НА ДВЕТЕ ВЛАДИ Е ДА СЕ УКИНЕ ГРАНИЦАТА МЕЃУ АЛБАНИЈА И КОСОВО

Османи: Имаме високи очекувања од ЕУ и активно се подготвуваме за стартот на преговорите

Анкетни листови по престанокот на функцијата не доставиле 12 пратеници, 6 задоцниле

Слободни околу 9.000 работни места во државава

Нагорно-Карабах: Турција е во право, но решението е во рацете на Русите

Обесштетени 3/4 од штедачите во Еуростандард банка, исплатени 3 милијарди денари

225 новозаразени и шест починати, најмногу во Скопје

© 2005-2020 Кајгана Медиа. Сите права задржани.

Согласни со iab. Етички кодекс