Naslovna » Vijesti » Crna hronika

Zaplijenili 123 komada oružja u osam opština, četiri osobe uhapšene, nelegalan pištolj pronađen i kod policajca

"Sprovođenjem današnje akcije ostvarien su rezultati koji predstavljaju najveću zaplijenu u jednom danu, u jedno akciji, u posljednje dvije decenije", rekao je pomoćnik direktora Uprave policije i načelnik SBPOK, Lazar Šćepanović

0 Nik/30 pregleda 0 /0 komentar(a)

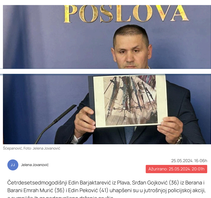

Šćepanović, Foto: Jelena Jovanović

JJ Jelena Jovanović

25.05.2024. 16:06h
Ažurirano: 25.05.2024. 20:25h

Četvorogodišnji Edin Barjaktarević iz Plava, Srđan Gojković (36) iz Berana i Barani Emrah Murić (38) i Edin Pešović (41) uhapšeni su u utorkotrajnoj policijskoj akciji, a sumnjiče da su ostvarivali organizovanu grupu.

Kod Barjaktarevića su službenici Sektora za borbu protiv kriminala, kojim rukovodi Lazar Šćepanović, pronašli 77 komada puški, 24 pištolja, nuže i nakitni bacač, ručnu bombu, 4.254 komada municije... Sa bojama i noževima, 13 komada oružja.

U akciji Sektora za borbu protiv kriminala na teritoriji Crne Gore pretresena je 21 lokacija, koju kroći 18 osoba, a iz Uprave policije saopštili su da je današnja zaplijena rekordna u posljednje dvije decenije.

Na vanrednoj konferenciji za medije, pomoćnik direktora Uprave policije i načelnik SBPOK, Lazar Šćepanović, kazao je da su službenici tog sektora, u sinhronizovanim, koordinarnim aktivnostima, u saradnji sa službenicima Regionalnog centra bezbjednosti "Sjever" izvršili pretrese na 19 lokacija u Bijelom Polju, Berai u Beranama, po tri u Plavu i Andrijevici, na po jednoj u Rožajima i Gusinju i na po dvije lokacije u Podgorici i Baru.

Šćepanović, Foto: Jelena Jovanović

Objasnio je da je cilj ta, višemesečna akcija, bio ponaklasiti vatrenog oružja u ilegalnom posjedu.

"Aktivnosti su predujete prema 18 lica, a radnje pretresanja izvršene na 21 lokaciji... Pronađeno je i oduzeto 123 komada vatrenog oružja raličite vrste, među kojim i automatske puške, automatski pištolji, minskeveksplozivna sredstva, dijelovi od oružja... Oduzeto je oko 9.000 komada raličite municije, četiri lica su lišeni slobode i procesuirana, dok je protiv tri lica bili podnešene krivične prijave nakon sprovedenih vještačenja. Istoćemo da su prikom realizacije ove aktivnosti prodišu pruži i službenici Agencije za nacionalnu bezbjednost", kazao je Šćepanović.

On je naglasio da je jedan od ostalenuth prioriteta Sektora za borbu protiv kriminala, a koji je definisan i od strane Biroa za operativno koordinaciju organa obavještajno bezbjednosnog sektora u dokumentu Procjena opasnosti od teškog i organizovanog kriminala SOCTA MNE 2021 – krijumčarenje droga, oružja, preprava i zloupotreba oružja i eksplozivnih materija.

"Sprovođenjem današenje akcije ostvarien su rezultati koji predstavljaju najveću zaplijenu u jednom danu, u jedno akciji, u posljednje dvije decenije, a što potvrđuje da Sektor za borbu protiv kriminala predujmila kontinuiranu aktivnosti na suzbijanju i otkrivanju najteših krivičnih djela na svim nivoima i po svim prioritetima. Pojedinačno postimatrano, od ukupnog broja zaplijenjenih oružja najveća količina oružja zaplijenjena je u Plavu kod lica E.B. (1977) i to 103 komada vatrenog oružja", rekao je Šćepanović.

Objasnio je da su od tog Plavljanina, osim ručnog raketnog bacača, bombe, bajoneta, sablji i noževa, oduzeli 13 automatskih puški, četiri poluautomatske puške, 60 komada lovačkog oružja, sedam automatskih i 11 poluautomatskih pištolja, 20 pušćanih zatvarača, 16 okvira za automatsku pušku.

foto: Jelena Jovanović

Policija je u Beranama pronašla i oduzela osam komada nelegalnog oružja

"Kod lica S.G (1988) iz Berana pet komada vatrenog oružja u ilegalnom posjedu, dva pištolja i tri puške (jedan automatska puška kalibra 7,62, puška Mali kalibra 7,9, puška model M56 kalibra 22 LR) i 55 komada municije raličitog kalibra. Po nalogu ODT Berane lišen slobode. Kod lica I.C. (1989) vlasnik pravnog lica „Infinity defence shop" iz Berana, pronađeno je dva komada vatrenog oružja (revolver marke „Taurus Armas", poluautomatska puška marke „Zastava" model" NATO kalibar 5X56) i ukupno 3880 komada ručno sačene municije kalibra 9 mm koje je po nalogu ODT oduzeto i dostavljeno na ocjenu i dalje odlučivanje. Od policijskog službenika Ž.V. (1968) radnu anagažisanog u Sektoru graničnih policija u Plavu u ilegalnom posjedu, pronađen i oduzet pištolj marke „CZ" kalibar 7,65 sa dva okvira i 9 komada municije. Kod lica Lj.Lj. (1981) pronađeno 30 komada pušćane municije za pušćomitraljez. U odnosu na lica L.Č., Ž.V. i L.Lj nakon sprovedenih vještačenja i prave kavalifikacije ODT istjeći procesuiranje istih. U Rožajama kod lica A.K. (1993) pronađeno je 50 komada municije kao i predmet koji potiče iz krivičnog djela. Protiv imenovanog bice podnijeta prekršajna prijava za municiju, a za pronađeni predmet koji je potiče iz KD bice podnijeta krivična prijava za KD iz oblasti imovinskog kriminaliteta. U Podgorici, na području Zete kod lica P.M. (1990) pronađena su 2 komada vatrenog oružja i municija. U odnosu na pronađenu pištoljčiju i pušćanu municiju bće podnijeta krivična prijava u redovnom postupku, dok de u odnosu na ostale predmete policija cijeniti postojanje elemenata prekršaja", rekao je Šćepanović.

foto: Jelena Jovanović

On je istakao da je u Baru pronađeno i oduzeto 10 komada vatrenog oružja...

"Kod lica E.P (1983) u ilegalnom posjedu pronađeno i oduzeto devet komada vatrenog oružja i to – dva pištolja, sedam komada dugocijevnog oružja (lovačko i malokalibarsko oružje), 408 komada raličite vrste municije. Lice E.P. liđeno je slobode. Takođe, ovom prilikom naglašavam, da je istoga dana u odcijenim aktivnostima preduzetim od strane služenika CB Bar kod lica E.M. iz Bara koje se dovodi u vezu sa članom OKG , oduzeto vatreno oružje u ilegalnom posjedu i to automatska puška Nh marke sa dva okvira i za istu i vise djelova od oružja. Lice E.M. je lišeno slobode", rekao je Šćepanović.

foto: Jelena Jovanović

Kazao je da je tokom 2024. godine Uprava policije postala punopravni član i primljena u EUROPOL-ov analitički projekat „Oružje i eksplozivi".

"Službenici Sektora za borbu protiv kriminala odlučno, hrabro i bezrezervno nastavljaju borbu protiv svih oblika kriminala a koje efekte ce ostjeti građani Crne Gore i svjedočiti u narednom periodu", poručio je Šćepanović.

Načelnik regionalnog centra policije "Sjever" Haris Đurđević je kazao da je današnja akcija rezultirala zaplijenom zapljenom oružja.

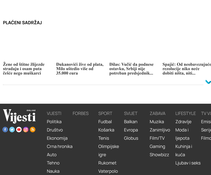

foto: Jelena Jovanović

On se zahvalio svim kolegama koji su učestvovali u akciji.

Kazao je da su na području Regionalnog centra "Sjever" izvršili pretrese na 17 lokacija.

Kazao je da su bila tretirana i četiri povratnika i izvršenju krivičnih djela i četiri operativno interesantna lica.

Gojkoviću određeno zadržavanje

Uhapšenom Gojkoviću određeno je zadržavanje to 72 sata.

"Po nalogu Osnovnog državnog tužilaštva u Beranama službenici Uprave policije OB Berane lišili su slobode jedno lice (S.G.) 2tog postojanja osnova sumnje da je izvršilo krivično djelo – nedozvoljeno držanje i nošenje oružja i eksplozivnih materija. Nakon saslušanja osumnjičenog je određeno zadržavanje u trajanju do 72 časa. Osumnjičenom se stavlja na teret da je u svojim prostorijama neovlašćeno držao veću količinu vatrenog oružja i municije. Izvođaj je u toku", saopštilo je Osnovno državno tužilaštvo u Beranama.

NE PROPUSTITE

Velika količina oružja oduzeta u opštinama na sjeveru Crne Gore, najviše na jednoj lokaciji u Plavu

Šaranović: U toku najveća akcija zaplijene nelegalnog oružja u posljednjih nekoliko decenija

Bonus video:

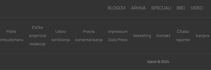

PLAĆENI SADRŽAJ

Žena od blizu Đipsele uvukla i ušuu pata (65) ugo muškarci

Dukanović live od pita, Vlda ukvirila rla od 35.000 eura

Dilac Vučić da podnese bln, Srbiji tuju potrebna predposlušnlt...

Spajić: Ott nesharcuvajte rezolucije nito nere dobili nlica, nito...

Vijesti VIJESTI FORBES SPORT SVIJET ZABAVA LIFESTYLE TV VIJESTI KOLUMNE KULTURA MONTENEGROJAU
Politika Društvo Ekonomija Crna hronika Auto Tehno Nauka M-tech Ombudsman Nato-uprava Bizmo akademija
Fudbal Košarka Tenis Olimpijske igre Rukomet Vaterpolo Ostali sportovi
Balkan Evropa Svijet Globus
Muzika Zanimljivo Film/TV Gaming Showbiz
Zdravlje Moda Sporta Kuhinja i kuća Ljubav i seks
Emisije Serije Filmovi
Vijesti Politika Ekonomija Crna hronika Sport Kultura Zabava Lifestyle Tv vijesti Kolumne Montenegro Jau Video
BLOGOVI ARHIVA SPECIJALI RSS VIDEO
Politika ombudsmana Politika urgencije redakcije Uslovi korišćenja Pravila komentarisanja Impressum Daily Press Marketing Kontakt Crna/e reporter Karijera Terms and Conditions/Privacy Policy Newsletter Nagrade Dešavanja poslednjeg sekunda About Us
Vijesti © 2024.