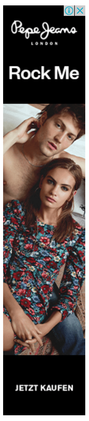

OSUMNJIČENI ZA NEDOZVOLJENO DRŽANJE ORUŽJA I EKSPLOZIVNIH MATERIJA

Uhapšene dvije osobe u Podgorici: Nakon prijave šenlučenja ispred kafane, pronađeni puška i pištolj

0 komentar(a)

hapšenje, Foto: Shutterstock

Vijesti online

13.10.2017. 09:07h

Ažurirano: 04.04.2019. 23:20h

Podgorička policija uhapsila je juče N.R. (28) iz Podgorice i M.V. (30) iz Podgorice zbog sumnje da su počinili krivičo djelo nedozvoljeno držanje oružja i eksplozivnih materija.

"Službenici CB Podgorica su, 12.10.2017, postupajući po informaciji da se ispred ugostiteljskog objekta "Koliba" u Gornjim Kokotima, šenluči, izašli na lice mjesta i ispred objekta zatekli čaure. Pregledom objekta i lica, kod N.R. (28) je pronađen i oduzet pištolj marke "Franc Police" kalibra 7,65 mm u ilegalnom posjedu. Pretresom motornog vozila "Audi A3" podgoričkih registarskih oznaka, koji je u vlasništvu M.V. (30) iz Podgorce, u prtljažniku je pronađena lovačka puška za koju ovo lice posjeduje oružni list", saopšteno je iz Uprave policije.

U saopštenju se dodaje da je o događaju je obaviješten državni tužilac u Osnovnom državnom tužilaštvu u Podgorici koji je naložio da se N.R. i M.V. uhapse i da mu se privedu uz krivičnu prijavu zbog postojanja osnovane sumnje da su počinili krivično djelo nedozvoljeno držanje oružja i eksplozivnih materija.

"Oduzeto oružje biće upućeno u Forenzički centar radi vještačenja", zaključuje se u saopštenju.

šenlučenje | Podgorica hapšenje

Storebox
Storebox - Dein Lager nebenan
ÖFFNEN

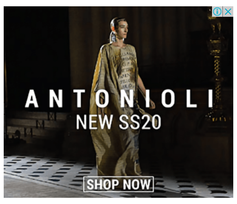

NAJNOVIJE | NAJČITANIJE | KOMENTARI

09:12 h 23
Volim da izvodim kompozicije koje su dramatične i virtuozne

08:18 h 37
U Crnoj Gori se dešava nešto dobro i scena će tek da doživi ekspanziju

19:52 h
Marko Visente: Nisam znao mogu li da vjerujem sebi u prepoznavanju razlike između dobra i zla

19:47 h
Stigla ekipa iz South Parka: Podrška sa tribina za tim iz Denvera

16:02 h
Bajaga: Opet nas je muzika i naša ljubav prema njoj izvukla iz svega

PRIKAŽI SVE

VIŠE S WEBA
MIDAS

Nauka i virus korona: Istraživanja naučnice iz Bosne koja bi mogla...

Ako ne bude tropetinske podrške, onda referendum

Krivokapić potvrdio pisanje "Vijesti": Iznenadio sam se kad sam...

Dodik: U BiH neće biti rata, ali postoji mogućnost da Srbi i...

Šest stvari koje treba znati o Nagorno-Karabahu

Zeković: Dio pobjednika izbora da pokaže više umjerenosti u odnosu...

Edelkontor
Individuelle Perlenketten
JETZT EINKAUFEN

Vijesti © 2020