Jetzt kostenlos spielen
Von der Steinzeit bis in die Zukunft - Führe dein Empire durch zahlreiche Epochen.
Forge of Empires Öffnen

PODNIJETA KRIVIČNA PRIJAVA

Uhapšen zbog automatske puške

D.I. je uhapšen zbog sumnje da je počinio krivično djelo nedozvoljeno držanje oružja i eksplozivnih materija

6602 pregleda 0 komentar(a)

Oduzeto oružje, Foto: Uprava policije

B H Blažo Hajduković 10.12.2020. 11:47h

Podgorička policija uhapsila je D.I. kod kojeg su našli automatsku pušku.

"Sprovodeći aktivnosti na prevenciji kriminaliteta sa akcentom na sprečavanju vršenja teških krivičnih djela policija je došla do sumnje da D.I. posjeduje predmet koji se može upotrijebiti ili koji je namijenjen za izvršenje krivičnog djela. Postupajući po naredbi sudije Višeg suda u Podgorici policijskih službenici su izvršili pretres stana koji koristi D.I. Policija je pretresom pronašla i oduzela automatsku pušku kineske proizvodnje kalibra 7,62 mm", navodi se u saopštenju Uprave policije.

Vidovita Angelika predviđa
Magija d.o.o. Отвори

Dodaju da su kriminalističkom obradom došli do sumnje da je D.I. automatsku pušku nabavio od za sada nepoznate osobe za 300 eura.

D.I. je uhapšen zbog sumnje da je počinio krivično djelo nedozvoljeno držanje oružja i eksplozivnih materija. Priveden je nadležnom tužiocu uz krivičnu prijavu.

automatska puška | oružje | Podgorica | hapšenje

Livolo Deutschland
Innovative Lichtschalter im High-End Bereich zum Low Cost Budget bestellen.
Livolo Deutschland Öffnen

NAJNOVIJE | NAJČITANIJE | KOMENTARI

16:14 h
Radulović sa Maslenikovim: Ključne oblasti za saradnju turizam, ekonomija i obrazovanje

16:09 h
Prava advokatice nisu preča od slobode izražavanja

16:04 h
Srzentić sa Popom: Reforma javne uprave prioritet EU integracija

15:58 h
Fejsbuk stranica Ministarstva prosvjete objedinila resore novog ministarstva

15:58 h
Eraković: Krivokapić obmanuo javnost, demantovao sam sebe

PRIKAŽI SVE

Hausmittel bei Falten
Apotheken Gesundheit Öffnen

VIŠE S WEBA SPONSORED LINKS MIDAS

Počela rekonstrukcija Zmaj Jovine ulice u Podgorici

"Čistoća": Hot pokušava da izbjegne svoju odgovornost

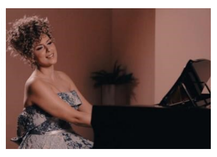
Anita Popović: Inspirišu me pjesme Maje Perfiljeve

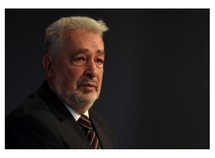
Krivokapić: Hanuka da nas sve inspiriše

Tajna služba u rukama Krivokapića

Đukanović: Crna Gora podiže glas za ljudska prava

KOMENTARI

Trenutno nema komentara
Budite prvi i ostavite komentar.

OSTAVI KOMENTAR

Vidovita Angelika predviđa
Ljubavna magija i vraćanje voljene osobe
Magija d.o.o.
Отвори

POVEZANE VIJESTI

PRETRESALI VOZILO NA DEBELOM BRIJ...
UP: Spriječeno krijumčarenje oružja, uhapšen njemački državljanin
9 47

NARUŠAVANJE JAVNOG REDA I MIRA
Uhapšen zbog vatrometa ispred Skupštine
18 21

ODREĐENO ZADRŽAVANJE
Uhapšen Podgoričanin, za pojasom nosio pištolj sa municijom
3

NAJČITANIJE IZ RUBRIKE CRNA HRONIKA

"SPUSTI MASKU I DOĐI OVAMO"
Kaščelanov čuvar komanduje policiji?
37 178

DIREKTOR POLICIJE ODRŽAO VIŠE SAST...
I Veljović ide kod Đukanovića?
65 310

ISKAZ SVJEDOKA SARADNIKA PROTIV K...
Detalji planiranja ubistva Olivere Lakić: "Dao bih ti 150 hiljada...
13 28

Vijesti ONLINE

VIJESTI: Politika, Društvo, Ekonomija, Crna hronika, Auto, Tehno, Nauka, M-tech, Ombudsman, Naša uprava, Biznis akademija
SVIJET: Balkan, Evropa, Globus
SPORT: Fudbal, Košarka, Tenis, Rukomet, Vaterpolo, Ostali sportovi
ZABAVA: Muzika, Zanimljivo, Životinje, Film/TV
TV VIJESTI: Emisije, Serije, Filmovi
LIFESTYLE: Ljubav i seks, Ljepota i zdravlje, Kuhinja, Moda

KULTURA | KOLUMNE | VIDEO | BLOGOVI | ARHIVA | SPECIJALI

Pišite ombudsmanu | Uslovi korišćenja | Pravila komentarisanja | IMPRESSUM | MARKETING | Kontakt

Vijesti © 2020