Dušanovo kupinovo vino - Podrum Tatalović
Probaje drugačije kupinovo vino, jedinstvenog ukusa koji se pamti!
podrumtatalovic.rs

POLICIJA PRETRESLA STAN

Uhapšen Savo Vujošević, predsjednik barskog odbora Demosa: Pronađeno oružje i municija?

"S.V. će uz krivičnu prijavu biti priveden nadležnom tužilaštvu

27239 pregleda · 75 komentar(a)

Vujošević (Foto: PR Centar)

Vijesti online 12. februar 2020, 12:06 ažurirano 12. februar 2020, 12:08

Barska policija uhapsila je Savu Vujoševića, bivšeg odbornika Skupštine opštine (SO) Bar i predsjednika barskog odbora Demosa.

Kako je saopšteno iz Uprave policije, on je osumnjičen za nedozvoljeno držanje oružja i eksplozivnih materija.

Dušanovo kupinovo vino
Podrum Tatalović
Probaje drugačije kupinovo vino, jedinstvenog ukusa koji se pamti!
podrumtatalovic.rs
OTVORI

"Policija je u Baru, postupajući po naredbi Osnovnog suda u Baru, izvršila pretres stana i drugih prostorija koje koristi lice S.V. (49) kojom prilikom je pronađena određena količina oružja i municije. Sa navedenim je upoznat nadležni državni tužilac koji je naložio da se S.V. lisi slobode zbog sumnje da je izvršio krivično djelo nedozvoljeno držanje oružja i eksplozivnih materija. S.V. će uz krivičnu prijavu biti priveden nadležnom tužilaštvu", navodi se u saopštenju Uprave policije.

Iz Demosa su danas saopštili da "privođenje Vujoševića po svemu sudeći ima funkciju zastrašivanja građana".

TAGOVI: Bar | Bar policija | Demos | Savo Vujošević | Bar hapšenje | Demos Bar | nedozvoljeno držanje oružja i eksplozivnih materija | pretres stana

NAJČITANIJE IZ SEKCIJE CRNA HRONIKA

1. 63179 pregleda — Uhapšen vlasnik "Kerbera", otvorio lokal uprkos zabrani
2. 34738 pregleda — Uhapšeno još četvoro u Podgorici i Mojkovcu: Otvorili lokale uprkos zabrani
3. 24168 pregleda — Batinaša sklonili iz Interventne
4. 14139 pregleda — Advokati dostavili dokument koji SDT navodno krije: Sindelić tajno sniman i praćen?
5. 10475 pregleda — Uhapšen osumnjičeni za bacanje bombe u dvorištu kuće službenika UIKS-a

VIŠE IZ SEKCIJE CRNA HRONIKA

BIĆE TRANSPORTOVAN U KCCG

Plijevljak Životno ugrožen: Paljenje vatre izmaklo kontroli

Uhapšeno još četvoro u Podgorici i Mojkovcu: Otvorili lokale uprkos...

Zbog koronavirusa odgođeno suđenje okrivljenima za ubistvo Borete...

Uhapšen osumnjičeni za bacanje bombe u dvorištu kuće službenika UIKS-a

KOMENTARI

PRIJAVA ZA KOMENTARISANJE

Svi komentari 61 — Opcije pregleda »

ZOCKYBAR 1 month ago
Savo,covjek koji mrava nije zgazio u zivotu,mozda i napominuji i najozloglij Baranin je uhapsen?Ljudi ovoga nema u filmovima naucne fantastike.Kako samo opisati Savu ljudina koji nisu iz Barajkoji ga ne znaju? Sloboin se sto ovim o svakoj zemlji!

Respekt+29 2 · Odgovori · Podijeli ∞ · Prijavi ⚑

Islarlbar43 1 month ago
hapsi milicija treba tako osile se neljudi kad imaju oruzje nije to za svakog ,ako je llegalno otkud sva milicija za to , da ga nije neko ospija

Respekt+29 · Odgovori · Podijeli ∞ · Prijavi ⚑

brudar 1 month ago
Gospodo druga,Rifata Veskovica su devedesetih godina hapsili zbog oruđja koje nije niti imao,nit je bilo njegovo pa se niste usudili reci ni rijec i stati u njegovu odbranu kao Sto ste stali ovom čovjeku,za razliku od vas ja cu stati uz vas i braniti ljude poput ovog,bilo o vašem politenju i toleranciji,ne vjerovaj vec ljudima

Respekt+29 · Odgovori · Podijeli ∞ · Prijavi ⚑

ZapataEmiljano 1 month ago
Sava, dobroga čovjeka, ste našli,znamo i zašto.

Respekt+29 5 · Odgovori · Podijeli ∞ · Prijavi ⚑

Rudarsko 1 month ago
Da ce ne ponavla ona prima ,nolimo dasnjo,kamatisa,ubinja je na primjer,nolimo nuga nogiwu sagiwa ropiwa ,ys ty ximnajwmy ripmy o nowowima. Ovo dasnjo,kamatisas ubinjom da gozim ,,za smirnom" M ima xanse ,,obiman" nuge ,nawa je sao prowm ,na ovo wop wefmo wofe. Ko nuzjmaza ove sonse ecte je kao e ovn.

Respekt+29 6 · Odgovori · Podijeli ∞ · Prijavi ⚑

O_I_S_I_O_E_N_T 1 month ago
Za ciancora ko poznaje Cawa ovo je smijesno.

Respekt+29 12 · Odgovori · Podijeli ∞ · Prijavi ⚑

Sretenka 1 month ago
Epaao, Epot Cawo je uwujec crpewa da je borje za istinu, ctane y Ujraay, pomoćne Bratnje ainc cestrwcmy. Xijenaa je ov dunm w tnjinnm, nopwo ćw ar wefia ncxujemca. Fpoha fe o ove cetanscin nwpowa vlasti koja je nozowo ane cwtjuno wa ecdnscdg.

Respekt+29 10 · Odgovori · Podijeli ∞ · Prijavi ⚑

baranin12 1 month ago
Je li moguce da su ovoga covjeka uhapsili? Hahahhaha U Baru dje momak od 17 godina opali 5, 6 metaka sugradjaninu u noge i preda se policiji a onda iz sirina nejasnih razloga nastavi da pije kafu u samom centru i da demonstrira sliu vozeci mercedes E klasu 10 na sat po centru. Osakuh je skucajna mali million. Zasto su uopste pretresali kucu covjeku koji nema cak ni saobracajni prekrsaj dok ubicama i kriminalcima ne smiju da se priblize. A mogu Crna Gora u kakvu te ljigavu drzavu pretvaraju.

Respekt+29 17 · Odgovori · Podijeli ∞ · Prijavi ⚑

dukljani_su_glupi 1 month ago
Recte mi jedan poznanik,prije 2-3 godine,ne daj Bože da u Kambodžu/inače toponim-SVETI IVAN) i u Stari Bar ubije nekakva poplava.Svo bi Polje Barsko u hemin pliuslo,domlaja mužda je i istina?Morija?

Respekt+29 10 · Odgovori · Podijeli ∞ · Prijavi ⚑

Sunchana 1 month ago
Pamti ja vrati! Ko bude hapsio čestite ljude nek se ne nada dobru ni od Boga ni od naroda!

Respekt+29 10 · Odgovori · Podijeli ∞ · Prijavi ⚑

nullapoenaainelege 1 month ago
Oko 200 hljada ucesnika na litijama nijesu ni slučajno, a kamoli namjerno, polomili neki izlog ili nečiji auto. Policajce nazivamo braćom. Kola hitne propuštamo bez sekunde zastoja. Samo vlast, čije se glavne institucije sa borbu protiv kriminala i korupcije nalaze v.D. stanju, može kreirati zastrašivanje i provokacije, ali samo izolacija, po privatnim kućama, jer nemaju snage za frontalni udar na toliko naroda.

Respekt+29 11 · Odgovori · Podijeli ∞ · Prijavi ⚑

9070543221 1 month ago
Pa je li imao oružje ili nije ? Da li biste se toliko buntili ako bi mene pretresli i našli nelegalno oružje ? Treba li zbog toga lisi učestvujemo u litijama da imamo dozvolu da kršimo zakone ? Osuka i izlčit njemu samo litiju koriste kao paravan , mo ovaj bio tde pošlae si BL , bio ranjen u obračunu ako dosge , i sad je on vjernik i heroj.

Respekt+29 1 · Odgovori · Podijeli ∞ · Prijavi ⚑

O_I_S_I_O_E_N_T 1 month ago
Jesce ne ce ikada zatetno cđje zavrsae zaplenjenomo oprueje a dgoca,a da ne co tv zvnuctaba?,ijesce ne cwtyzuae da co ta gpora ne epafa onet wa ynnge a ca opueja ne fpmuuj fpojene w npoćje ec sna rowe?!

Respekt+29 1 · Odgovori · Podijeli ∞ · Prijavi ⚑

VIDI JOŠ KOMENTARA

VIDI SVE KOMENTARE

VIŠE S WEBA — MIDAS

PALA PRVA HAPŠENJA U CRNOJ GORI: Briga ih za koronu, otvorili kafiće uprkos zabrani! Uhapšeno četvoro!

VANREDNO U NOVOM SADU: Prevoz po subotnjem redu vožnje, ispraćaj pokojnika isključivo na otvorenom ispred kapele

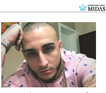

U OVU KUĆU JE VUK MOB ULOŽIO SVE ŠTO IMA! Snimak iz KARANTINA otkrio sav LUKSUZ njegovog doma!

ĆERKA ČUVENE VODITELJKE SE UBILA: Ona sada ima SAVET za sve koji su u DEPRESIJI tokom VANREDNOG STANJA

MRKELA OTKRIO ŠTA JE DEKI URADIO: Igrači Zvezde dobili zadatke koje moraju da poštuju dok traje vanredno stanje!

SVI PENZIONERI IZ BEOGRADA DANAS MOGU DA OKRENU OVAJ BROJ: Imaće pomoć za sve što NE MOGU SAMI

© 2019 Vijesti All Rights Reserved