Pretres izvršen po naredbi suda

Uhapšen Podgoričanin: Policija u njegovoj kući pronašla zolju, revolver, ručne bombe, više od 900 komada municije, marihuanu...

Prilikom pretresa kuće Podgoričanina policija pronašla arsenal oružja

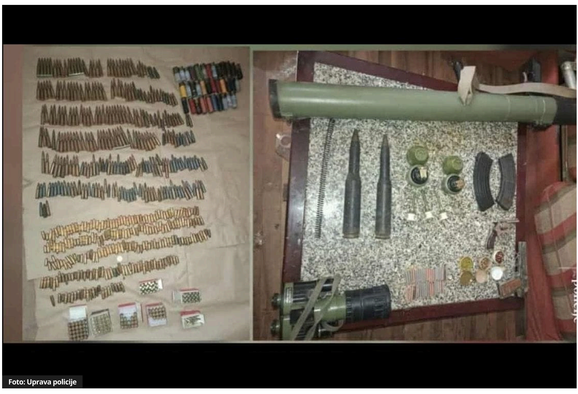

Foto: Uprava policije

Portal Analitika
Izvor

Službenici Odjeljenja bezbjednosti Podgorica su danas, u cilju suzbijanja svih oblika kriminaliteta, zloupotrebe vatrenog oružja i narkotika, shodno naredbi suda, izvršili ciljani pretres kuće i drugih prostorija koje koristi G.S. (30) iz Podgorice i kod istog pronašli oružje, municiju, eksplozivna sredstva i marihuanu, nakon čega je lišen slobode, saopšteno je iz Uprave policije.

Policija je kod o+uhapšenog pronašla arsenal oružja.

"Policijski službenici su pretresom pronašli i oduzeli: ručni raketni bacač RBR M79, revolver, startni pištolj marke Umarex, dvije ručne bombe M75, 38 komada detonatorskih kapisli, tri vježbovna upaljača, 170 komada lovačkih kapisli, 767 komada municije različite vrste i kalibra, dva okvira od automatske puške, DVR uređaj za snimanje video nadzora, drvenu pušku, dvogled sa termovizijom za noćno osmatranje, pvc kesicu sa sadržajem nepoznate praškaste materije bijele boje i tri mobilna telefona", navode iz Uprave policije.

Dodaju da je u kući pronađena i oduzeta stabljika zelene boje nalik na marihuanu.

Najnovije Najčitanije

Evropski parlament u četvrtak glasa...
06.10.2025. 21:47

Adžić: Osoba koja je oslobođena...
06.10.2025. 21:28

Putin i Netanjahu razgovarali...
06.10.2025. 21:20

"Spisak postoji": Beograđani ispred...
06.10.2025. 21:07

Skupština Crne Gore osvijetljena...
06.10.2025. 20:44

PRIKAŽI SVE

"Sa događajem je upoznat državni tužilac u Višem državnom tužilaštvu u Podgorici koji je naložio da se G.S. liši slobode zbog sumnje da je počinio krivična djela neovlašćena proizvodnja, držanje i stavljanje u promet opojnih droga i nedozvoljeno držanje i nošenje oružja i eksplozivnih materija", navode iz Uprave policije.

ORUŽJE PODGORIČANIN

Komentari (1)

Nadimak za neregistrovanog korisnika

Napišite Vaš komentar

Pošalji komentar

Ovaj sajt je zaštićen sa reCAPTCHA anti spam mehanizmom.Primjenjuju se Google politika o privatnosti i uslovi korišćenja .

Vaš komentar se prvo šalje timu na odobrenje. Portal Analitika zadržava pravo da obriše neprimjeren dio ili cijeli komentar, bez najave i objašnjenja. Mišljenja iznijeta u komentarima ne odražavaju stavove redakcije.

Prijavi se

Još uvijek nemate nalog? Registrujte se.

Najnovije prvo

D Diler_neregistrovani 05.10.2025. 14:37

Čegović je, znali se

6 0 Odgovori

Povezani članci

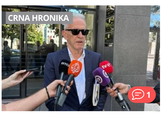

Piperović: Demokrate žele da Mijajlovića isključe...

05.10.2025. u 15.31

Petnaestogodišnjak iz Sarajeva brutalno pretučen...

05.10.2025. u 15.18

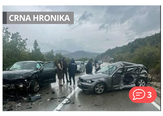

Udes na putu Vilusi – Nikšić: Jedna osoba stradala, druga...

05.10.2025. u 16.15

Privedeni u akciji SPO i SDT pred sudijom za istragu, danas...

05.10.2025. u 14.40

Turski državljanin autoputem vozio 193 km/h, kažnjen...

05.10.2025. u 10.28

Sletio auto sa puta prema Rijeci Crnojevića

04.10.2025. u 21.16

Jedna osoba uhapšena zbog pomaganja pri ubistvu Belade...

04.10.2025. u 19.36

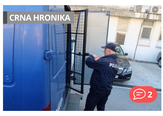

Mijajloviću, Nastić, Pavićeviću, Šćepanoviću i Lazoviću...

04.10.2025. u 19.33

2025. Portal Press doo. sva prava zadržana