20:52 20:52

73 Comments

HRONIKA

# U Kotoru ubijen Radovan Krivokapić

20:52 20:52 Izvor: CdM

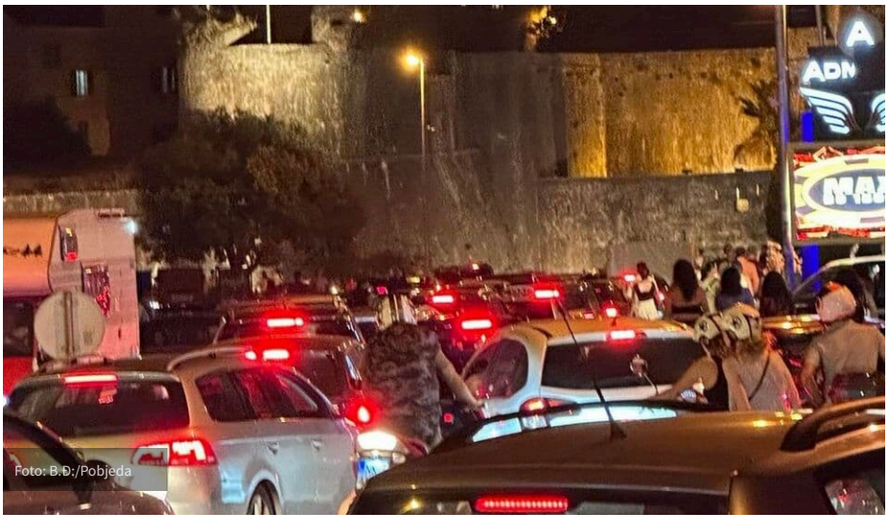

Foto: B.D./Pobjeda

Kotoranin **Radovan Krivokapić (44)**, ubijen je večeras u pucnjavi koja se dogodila ispred njegove porodične kuće u naselju Zlatne njive u Kotoru, saopšteno je CdM-u iz policije.

Prema nezvaničnim informacijama, na Krivokapića je pucano iz vatrenog oružja dok je prilazio ulazu u svoju kuću.

Kako navode iz policije oko 19.40 časova, u naselju Zlatne njive u Kotoru došlo je do upotrebe vatrenog oružja.

" Tom prilikom povrede je zadobio R.K (44) iz Kotora, koji je usljed zadobijenih povreda preminuo u Opštoj bolnici u Kotoru. Policijski službenici Uprave policije – Regionalnog centra bezbjednosti „Jug", u saradnji sa Sektorom za borbu protiv kriminala i u koordinaciji sa nadležnim državnim tužiocem u Višem državnom tužilaštvu u Podgorici, preduzimaju hitne mjere i radnje radi utvrđivanja svih okolnosti i rasvjetljavanja ovog krivičnog djela", navodi se u saopštenju policije.

U trenutku dolaska hitne pomoći Krivokapić je bio ranjen i bez bez svijesti, te je revezen u kotorsku bolnicu, gdje je preminuo.

Nakon pucnjave policija je obavila uviđaj i blokirala dio naselja.

Istraga je u toku, a motiv napada za sada nije poznat.

Krivokapić je navodno bio član škaljarskog klana.

94 SHARES

Tags Kotor Radovan Krivokapić ubijen

73

Pridruži se diskusiji...

36 37 0 66

NAJNOVIJI NAJSTARIJI POPULARNI

## Najkomentarisanije

17:15 Crna Gora ni da zaprijeti, Litvanija previše kvalitetna i previše brza
07:55 Podgorica: Od ponedjeljka blokada vozila za neplatiše parkinga
Juče Prekršajna prijava protiv Tamare Zvicer zbog zanemarivanja maloljetnog sina: Zatečen da vozi kroz Škaljare
10:44 Mandić: 30. avgust dan slobode i pobjede demokratije, litije ozdravile dušu naše zemlje
Juče Prosječna plata u julu iznosila 1.014 eura, realne zarade u blagom padu
22:46 Abazović: Potpisao bih i dan danas Temeljni ugovor, nimalo se ne kajem zbog toga
Juče Šćekić povukao kandidaturu za predsjednika SNP-a: Ne želim da dajem legitimitet farsičnom procesu
Juče Zabrana prometa važi za sve bespravne objekte, bez obzira kada su izgrađeni
07:45 Završio Brauna za minut: Janičić ponovo oduševio u SAD
08:15 Policija i dalje traga za ubicom Krivokapića

## Najčitanije

Juče Prekršajna prijava protiv Tamare Zvicer zbog zanemarivanja maloljetnog sina: Zatečen da vozi kroz Škaljare
Juče Nestao Bruno Cvetkov, porodica moli za pomoć
20:18 Vuksanović: Od 1. oktobra građani neće moći da podižu ljekove na recept u privatnim apotekama
Juče Šćekić povukao kandidaturu za predsjednika SNP-a: Ne želim da dajem legitimitet farsičnom procesu
08:15 Policija i dalje traga za ubicom Krivokapića
Juče Sjutra u centralnom i južnom dijelu narandžasti meteoalarm, moguće kratkotrajne nepogode
18:37 Čelnici bezbjednosnog sektora odali počast ubijenom inspektoru, Bečić najavio ustanovljenje "Nagrade Slavoljub Šćekić"
07:45 Završio Brauna za minut: Janičić ponovo oduševio u SAD
Juče Radulović podnio još jednu prijavu protiv Demokrata i Šaranovića: Optužbe za kriminalnu mrežu unutar MUP-a i CEDIS-a
Juče Parking servis Podgorica: Od ponedjeljka primjena uređaja za blokadu vozila

## Kolumne

Arhimandrit Nikodim Janjušević

Špijuni

Majka mu stara: ko je mogao znati da vlast

Gost

Sicilija

Nasa drzava tj.nadlezni ne mogu da se nose sa ovim problemom,potrebni su agenti koji ce konstantno da prate odredjene likove i da raskrinkaju ta kriminalisticka legla!

7 | -1 Odgovori 30/08/2025 08:27

Gost

Deks

Bruka

5 | 0 Odgovori 30/08/2025 08:06

Gost

kiriku

Ako je ovo povezano sa likom kojeg su uhapsili ranije danas, onda je ovo ogroman kiks policije. U stvari nema većeg kiksa od ovoga.

20 | -2 Odgovori 30/08/2025 02:04

Gost

Rave

Ako nekome nije jasno sta se moze uraditi, ima jedan film na temu sa lijepim scenama kako se to radi. Citulja za Eskobara. na youtube-u shorts/T3nOXBR-HJs

38 | -1 Odgovori 29/08/2025 23:19

Gost

JOKO

Istrazili se i jedni i drugi ka' šareni konji

73 | -4 Odgovori 29/08/2025 23:18

Gost

gwido

Kako rece bogdanovic danas jado moj…sto ti je sloboda 30.avgustovska….naaaaaarod….

145 | -19 Odgovori 29/08/2025 22:58

Gost

CountOrlok

Zabrinuo sam se, nije se pucalo par sedmica – ali kad imamo Ljalja i Šarana u bezbjedonosnom sektoru, onda mogu biti miran. Te dvije lutke nema šta ne mogu riješiti. Ljubi ih majka

207 | -25 Odgovori 29/08/2025 22:41

Gost

maśa

E bgm sumnjam da će vođe škaljaraca imati prijatne razgovore sa Bečičem, Bogdanovićem, Krapovićem, Koprivicom i ostalom ekipom. Koliko su miliona sasuli u Demokrate i kupovinu glasova kako bi ih instalirali u policiju i zaštitili sebe, a svake sedmice im bivaju likvidirani vodeći igrači.

187 | -20 Odgovori 29/08/2025 22:39

Gost

Rave

U ovolickoj drzavi postoje kriminalni klanovi. Policija, tuzilastvo i sudstvo imaju uredno ispisane spiskove svih clanova, sta je ko radio i dje i kome. Nama pricaju kako je to tezak problem. NIJE. Salji specijalce redom po svim tim spiskovima. Svakom ko je na spisku vecih kriminalnih clanova se zbog opiranja hapsenju slomi po koja kost. Izvedu se pred sudiju u… Više »

113 | -16 Odgovori 29/08/2025 22:38

Gost

Ve-ra

Rave, zaboravio si da su ljudi iz policije glavni kriminalci… nece svoj na svoga.. specijalci rade u nocnim klubovima, kaficima… kod istih tih koje treba da hapse… mali je siri i dublji problem..

3 | 0 Odgovori 30/08/2025 10:19

Gost

PravnikPripravn

Zasto onda stati na klanovima? Ako vec nema prava zalbe niti trebaju dokazi pohapsiti sve is dps, mozda i sve Koji su protiv plastic. Gdje je kraj? Mozda pocistiti I neku nacionalnu grupu koja smeta? Mogucnosti su velike

0 | 0 Odgovori 30/08/2025 11:04

Gost

Ike

Ovo je terorizam…proglasiti klanove teroristickim organizacijama…a sa njima se zna kako se radi.

112 | -3 Odgovori 29/08/2025 22:31

Gost

Ne kapiram

Odmah da kazem da nit' pratim politicka desavanja nit' me zanima.
Ali cim neko opali metak iz bilo kog razloga odmah se hvatate za ostavke.
Ko god da je ministar,premijer ili predsjednik ne moze sprijeciti neku ludu,usijanu glavu da zapuca !
Bas bih volio neko da mi objasni i odgovori na koji nacin bi ostavka bilo koga sprijecila ova desavanja,ubistva i slicno ?

92 | -136 Odgovori 29/08/2025 22:25

Gost

Samo pisem

Slazem se donekle. Medjutim jesi li sigjran da je tacno sto pisrs ili ima i u …
..

30 | -2 Odgovori 29/08/2025 22:40

Gost

maśa

Kapiraš ti odlično, Spajić miče Demokrate jer se ne miješaju u svoj posao.

73 | -4 Odgovori 29/08/2025 22:40

Gost

Rave

Evo da ti objasnim ja posto ne kapiras. Ubijen je covjek koji je na spisku kriminalnog klana. Ubio ga je skoro pa sigurno drugi covjek koji je takodje na spisku nekog kriminalnog klana. Znaci ti spiskovi su u policiji. A ljudi sa tih spiskova setaju slobodno, imaju oruzja, pucaju, rade sta im volja. E sad, sta moze da uradi neko… Više »

91 | -4 Odgovori 29/08/2025 23:10

Gost

Neno

Bice sad dps kriv opet

154 | -20 Odgovori 29/08/2025 22:19

Gost

Country Boy

Katastrofa nova garnitura vlasti se uopste ne trudi da sprijeci ratove klanova

116 | -18 Odgovori 29/08/2025 22:19

Gost

Mirna

Samo da nedužni ne stradaju!

179 | -2 Odgovori 29/08/2025 22:12

Gost

Sale

Zasto tacno da daju ostavke? Ne znam jestevli nerealni ili bezobrazni.

42 | -128 Odgovori 29/08/2025 22:01

Gost

Huljk

Ne mlati druze, nama fbi da vodi bezbjednost, ove stvari ne mozes izbjec. Cg je duboko zasla u kriminalne obracune i to datira jos od prije 20 godina. Nama treba policija da patrolira u svaku ulicu ali okle toliko ljudstva

67 | -19 Odgovori 29/08/2025 22:20

Gost

Logan

FBI ne vodi bezbjednost nego vodi istrage.

36 | -2 Odgovori 29/08/2025 22:30

Gost

Nepravda 87

Ti si bezobrazan čim možeš ovako nesto da napišeš nakon 2 masakra i svakodnevnih ubistava, nasilja, tuča. Gore je stanje neko ikad.

56 | -4 Odgovori 29/08/2025 22:36

Gost

Rave

Covjece, ubijedjen si da je u ovolikoj drzavi moguce da postoje kriminalni klanovi kao nerijesiv problem? I drugi su nerealni? Jesi li svjestan da postoje uredni spiskovi ko je u kom kriminalnom klanu? I mislis da se tu nista ne moze? Ne, prijatelju, oni su na slobodi jer im je dopusteno da budu. Oni nisu u zatvoru samo zato sto… Više »

33 | -4 Odgovori 29/08/2025 22:57

Gost

Maja

Treba Milo da vam objasni što je ovo njegov proizvod no se glupirate Saranović beranović Miku zovite

34 | -143 Odgovori 29/08/2025 22:00

Gost

Maja

Maki, ti si zaljubljena u Mila izgleda🤣

68 | -2 Odgovori 29/08/2025 22:35

Gost

Prosecno radim

Znaci sad je Skaljarac ubijen u poslednje vrijeme su stradali Kavcani pa su izgleda ponovo ojacali…

75 | -1 Odgovori 29/08/2025 21:59

Gost

Zonjo

Oni samo daju pridjev….skaljarski ili kavacki…a ustvari blage veze nema sto pricaju. Samo da krivicu sa sebe maknu. Cesto targetiraju pomorce. Samo kazu bio je clan klanova….i to je to. Pomorac kriminalizovan ni kriv ni duzan, a Šaro cist. E bruka….DPS je za ove bio spejs satl…nobelova nagrada…you name it.
Ova vlast je dno dna!

51 | -7 Odgovori 29/08/2025 22:59

Gost

GXF

Nesposobna policija ne rade svoj posao

98 | -10 Odgovori 29/08/2025 21:52

Gost

Oktagon

Dok zvicerov rodjak vozi Bentlija od 400.000 EUR i satove po 200k po Bg i EU, nije ni čudo sto se dešava po Ko. Desna ruka vazda bio Zviceru ili ti rodjaku napravio ogromne pare, može da kupi sto oce. Momak se ne eksponira, ali iz sjenke se pojavljuje, ima sa dobre konekcije sa Afrikom.

55 | -10 Odgovori 29/08/2025 21:48

Gost

neko

A vidim ti si dobro upucen u desavanja, a i ime ti je top. Siguran sam da si jako perspektivan decko, pun inteligencije. Diplomirao elektrotehniku?

53 | -14 Odgovori 29/08/2025 22:24

Gost

WTF

Sreća, #neko pa neznas ko je. I kakve veze ima elektrotehnika sa komentarom i je li neko perspektivan mislim da te kom pogodio dje treba taman.

15 | -3 Odgovori 29/08/2025 23:03

Gost

Mirko

@neko i niko. Jesi li ti advokat kavcana…🤔😂

2 | -4 Odgovori 29/08/2025 23:08

Gost

Rave

Ko god vozi Bentlija od 400.000e treba biti zaustavljen da objasni porijeklo.

37 | -5 Odgovori 29/08/2025 22:49

Gost

A sto je ovo😂

@rave. Ti ćeš ih zaustavit i pitat okle im.😂
Kaže ko god vozi pitat okle im, neka voze ako su se snašli svaka im čast.
Javi se becicu i saranu da ti to vidi.

15 | -13 Odgovori 29/08/2025 23:00

Gost

Rave

Ne ja, policija bi trebala. Mislis da je moguce na Balkanu zaraditi posteno za Bentlija od 400.000? Mozda par ljudi, a i oni su uhvatili podosta krivina. Pogresne ljude idolizujes. Nisu se snasli, nego su kriminalci. Cast izuzecima, ljudima koji su stvorili nesto veliko na pravi nacin, pa se castili.

3 | -1 Odgovori 30/08/2025 08:28

Gost

Abazovic

Osvezilo bato 😀

106 | -7 Odgovori 29/08/2025 21:47

Gost

00’00

Sreća sezona je u punom jeku, policijaci pale rotacije kad popiju koje pivo na duznosti.
Vrjeme je ostavki, kao i načelnika ob Kotor.
Kao inspektora koji rade, koji su radili pohapsit ih sve redom i bivse nacelnike ob Kotor.

123 | -4 Odgovori 29/08/2025 21:40

Gost

Bibi

Preminuo

40 | -3 Odgovori 29/08/2025 21:37

Gost

Mixi

E sad ce prozivke politicara ostavke i tako to ima li realnih komentara. Kako siješ tako žnješ

45 | -7 Odgovori 29/08/2025 21:37

Gost

Milovan

Opet Skaljarci divljaju, pucaju, rade sta god im milo a drzave nigdje nema. Bitno da Saranovic, Krapovic i Becic dobro cuvaju svoje fotelje.
U svakoj normalnoj drzavi Evrope do sad bi bilo makar 10 ostavki. Svakih mjesec dana po minimum 5 punjava imamo, pretvorismo se u Meksiko i meksicki kartel.

142 | -15 Odgovori 29/08/2025 21:33

Gost

Vucko

Nekate, koliko je obracuna bilo u doba DPS pa niko nije ostavku podnio A kriminal je u CG instalirao DPS. Prije DPS je covjek mogao na klupu zakonaciti da ga niko ne dirne. Susjedi su pricali kaako u CG kad covjeku novcanik ispadne nna to mjesto ce ga naci kroz 5 dana, jer niko ga nece otudjiti. Ili odkad dodje… Više »

52 | -149 Odgovori 29/08/2025 21:41

Gost

Rukfaš

Ti li si BB? Ili onaj nesoj iz Bara što je studirao 15 godina? Nebitno… bilo koji da ste… iz demokrata ste. A to znači NESOJ.

67 | -9 Odgovori 29/08/2025 21:57

Gost

pravnik

Jesi li siguran da niko nije ostavke podnosio? Ajde provjeri još jednom, života ti.

28 | -6 Odgovori 29/08/2025 22:19

Gost

Eto tako

Pa cekamo li da izjednače rezultat da bi neko KONACNO zaštitio ovaj narod. Sramni razmisljanje!!!!!!

18 | -4 Odgovori 29/08/2025 22:20

Gost

Podgorica

Vučko ti si pobudalio.ili preskocio terapiju

13 | -3 Odgovori 29/08/2025 22:28

Gost

Boki

Koliko je bolesnih,raspalih botina Demonkrata sto je ovo. A rijesicemo se i ovog zla bolescine bolesne 💪

16 | -1 Odgovori 29/08/2025 23:27

Gost

Ja pa ja

Koja ti je logika da škaljarac puca na škaljarca?

43 | -4 Odgovori 29/08/2025 21:45

Roxy

Gost

Šta je ovo stvarno? Smije li se više izaci na ulicu? A upališ TV samo se hvale rezultatima…pa prevazišli su doba DPSa.

134 | -3 Odgovori 29/08/2025 21:32

Gost

Nema dalje

Saranovicu…zalizi kosu i brzo na tv..potvrdi da je situacija pod kontrolom!!!

175 | -1 Odgovori 29/08/2025 21:30

Gost

Mixi

Nece sigurno jer si ti vec objavio da je sve pod kontrolom

44 | -6 Odgovori 29/08/2025 21:38

Gost

Foteljaš

Sve će to Šaranović objasniti na konferenciji za štampu kao i obično ?!?!

113 | -1 Odgovori 29/08/2025 21:30

Gost

Vvvv rrr

Sta rade kavcani moc su

49 | -23 Odgovori 29/08/2025 21:26

Gost

Marko

Blago nama a djeca nam setaju vani!

86 | -2 Odgovori 29/08/2025 21:25

Gost

Sanja

Jadni mi kakvu nam državu ostavi OKG DPS
Nećemo se oporaviti za jos 50 godina

33 | -158 Odgovori 29/08/2025 21:23

Gost

Onajkomejm

😂😂😂 neka popadijo, ne zasmijavaj nas

100 | -9 Odgovori 29/08/2025 21:38

Gost

Mitar

A ima li nesto da vam za to DPS kriv nije? Zbog takvih bolesnika smo tu đe smo. Evo 5 godina bez DPS i dalje vam je DPS kriv…

120 | -6 Odgovori 29/08/2025 21:43

Gost

Bokelj

Naravno da je kriv
Nećemo se oporavit za 100 godina od tog horora

16 | -63 Odgovori 29/08/2025 22:11

Gost

Tiro

Pa kriv je ko ce drugi sve su oni ovo proizveli to kedino ti ne vidis a to sto nisu na vlast i dalje pipci stoje dok se ne maknu totalno ovako ce bit izgleda

5 | -24 Odgovori 29/08/2025 22:19

Gost

Rukfaš

5 (pet) ste godina vlast. NESOJI.

51 | -3 Odgovori 29/08/2025 21:59

Gost

Naroz

Da, ostavili su nam OKG koja je za Demokrate kupovala glasove i “šmrkala do zore” 30. avgusta…

15 | -1 Odgovori 29/08/2025 23:29

Gost

Mirko Milicic

Ovo je DPS-a zaostavstina

37 | -169 Odgovori 29/08/2025 21:22

Gost

Mixi

Najrealniji komentar do sada

10 | -50 Odgovori 29/08/2025 22:09

Gost

Nepravda 87

A kako je dps opstao tolike godine ako vas nije kupovao za šaku jada. Tako da ne mlati. Ovi su neuporedivo gori.

22 | -1 Odgovori 29/08/2025 22:29

Gost

Rezervat

Demokrate: Nismo spomenuli ni R od rekonstrukcije.

68 | -1 Odgovori 29/08/2025 21:17

Gost

BDBD

OSTAVKE !

146 | -11 Odgovori 29/08/2025 21:11

Gost

Martina

Nestali ubijemi svaki dan. Sto je ovo? Nikad gore stanje nije bilo

168 | -10 Odgovori 29/08/2025 21:09

Gost

Ivan

Jeste
Neuporedivo gore za vrijeme tvog DPS

18 | -130 Odgovori 29/08/2025 21:20

Gost

Kokodril

Blago ti u pamet aj(i)vane kad pominjes dps posle 5 god.

84 | -6 Odgovori 29/08/2025 21:46

Gost

Kl029

Sta treba da se desi da Šaranovic podnese ostavku?

172 | -11 Odgovori 29/08/2025 21:07

Gost

Toka

Da se ukine dps jedino tad ce CG prodisat

7 | -39 Odgovori 29/08/2025 22:20

Gost

Komentator

Sto bi podnosio ostavku kad mu je dobra plata

27 | -1 Odgovori 29/08/2025 22:25

Gost

Mne

Osvjezilo opet u kotor

152 | -4 Odgovori 29/08/2025 20:58

## YOU MAY ALSO LIKE

HRONIKA Izvor: MINA 10:55

## Za 24 sata 25 saobraćajnih nezgoda, sedam osoba teže povrijeđeno

HRONIKA Izvor: CdM 10:25

## Na granici zaplijenjena marihuana: Dvoje stranaca kažnjeno, jedan protjeran iz Crne Gore

HRONIKA Izvor: CdM 09:54

## Crna Gora obilježava Međunarodni dan nestalih lica: Još se traga za 50 osoba

© Cafe del Montenegro - All rights reserved

Made with