Rupa u krovu, metak u autu

Iako je automobil pogođen hicem u noći između 14. i 15. januara, policija "pretpostavlja" da je oštećen tokom šenlučanja noć ranije;

Podgoričanin B. J. tvrdi da je automobil prije dvije noći parkirao bez oštećenja, a juče ga našao s rupom od metka... Iz Uprave policije nezvanično kazali da je izvršen uviđaj, i da je predmet u radu...

19040 pregleda 2 komentar(a)

Metak oštetio automobil, Foto: Privatna arhiva

J J Jelena Jovanović 16.01.2026. 16:40h

Kada je Podgoričanin **B. J.** juče krenuo na posao, u automobilu ga je dočekao metak i rupa od ispaljenog hica kroz koju je projektil prošao.

Iz policije su “Vijestima” su nezvanično kazali da je izvršen uviđaj, i da je “predmet u radu”.

Iako je “BMW” tog Podgoričanina, kako on tvrdi, prekjuče u večernjim satima parkiran bez ikakvih vidljivih oštećenja, iz Uprave policije nezvanično su kazali da pretpostavljaju da je vozilo oštećeno tokom šenlučenja 13. januara uveče.

Prema navodima B. J., on se 14. januara oko 22.30 časova vratio kući s posla i parkirao automobil na parkingu ispred zgrade u Ulici 4. jula, nakon čega je otišao u stan.

PROČITAJTE JOŠ

Kapiten sada, trener Kristal Palasa odlazi na ljeto

Mršić: Ovo je naša realnost

Umro je Danilo Karadžić, dugogodišnji fudbaler i funkcioner FK...

"Plave" žele da protiv Borusije nastave uspješan niz

Preporučuje ContentExchange

“Vijestima” je ispričao da je juče oko 13.30 časova, kada je krenuo na posao, primijetio rupu od metka na krovu automobila, u zadnjem dijelu iznad gepeka.

“Odmah sam pozvao policiju i prijavio događaj”, rekao je on.

Projektil završio u unutrašnjosti vozila, foto: Privatna arhiva

Dodao je da je s njim ubrzo, već poslije nepuna dva minuta, kontaktirao inspektor, kojem je detaljno objasnio što se dogodilo. “Desetak minuta kasnije, na lice mjesta je stiglo službeno vozilo, a muškarac koji se predstavio kao forenzičar izvršio je uviđaj, fotografisao oštećenje i izvadio metak koji je probio krov automobila i ostao u unutrašnjosti. Zapisao je moje lične podatke i saopštio da će sa mnom naknadno kontaktirati. Sad čekam dalja obavještenja”, rekao je B. J. “Vijestima”.

Taj Podgoričanin uputio je apel građanima koji posjeduju vatreno oružje da ga koriste krajnje odgovorno, pažljivo i savjesno.

“Umjesto automobila, na tom mjestu je mogao biti čovjek, a ishod je mogao biti tragičan. Srećom, u ovom slučaju nije bilo povrijeđenih, ali ovo je ozbiljno upozorenje koliko neodgovorno ponašanje može biti opasno”, poručio je.

Građani lani vratili puške, automate, pištolje...

Iz Uprave policije 10. januara saopštili su da im je tokom prethodne godine u sklopu kampanje “Poštuj život, vrati oružje” dobrovoljno vraćeno preko 4.170 komada oružja, više od 130.000 komada municije, 506 ručnih bombi, djelovi oružja i detonirajuća sredstva.

Naveli su da su na teritoriji nadležnosti Regionalnog centra bezbjednosti “Centar”, u Podgorici, Danilovgradu, Cetinju i Tuzima građani dobrovoljno predali policiji 1.756 komada oružja, a da je na teritoriji nadležnosti Regionalnog centra bezbjednosti “Jug”, u Herceg Novom, Tivtu, Kotoru, Budvi, Baru i Ulcinju dobrovoljno je vraćeno 910 komada oružja.

NAJNOVIJE NAJČITANIJE KOMENTARI

19:40 h
Rokovi za poreske prijave pomjereni za 30. januar

19:19 h
Ispitaće ko je odgovoran za hladna spavaća kola

19:11 h
Suljević: Crna Gora bez doprinosa NVO ne bi bila na sadašnjem nivou evropskih integracija

19:00 h
Durmitorske žičare pod duplom lupom

18:32 h
Prevoznici iz Srbije, Crne Gore i BiH u međunarodnom drumskom saobraćaju najavili protest za 26. januar

PRIKAŽI SVE

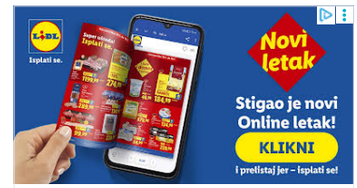

Lidlov letak

www.lidl.rs

Lidl Plus

Lidlov letak

> 100 kilograma eksploziva, preko 2.500 komada različitih djelova od oružja, preko 7.300 komada oružja, skoro 195.000 komada municije vraćeno je od 2015. do kraja 2025. godine saopšteno je prije šest dana iz Uprave policije

"U sjevernoj regiji države, na teritoriji nadležnosti Regionalnog centra bezbjednosti 'Sjever', u Bijelom Polju, Beranama, Rožajama, Kolašinu, Mojkovcu, Plavu, Gusinju, Andrijevici i Petnjici dobrovoljno je predato ukupno 794 komada oružja, dok je policijskim službenicima Regionalnog centra bezbjednosti 'Zapad', u Nikšiću, Žabljaku, Šavniku, Pljevljima i Plužinama dobrovoljno predato 719 komada oružja", saopšteno je iz UP.

Precizirali su da je od ukupnog broja predatog oružja tokom 2025. godine 136 je automatskih pušaka, 1.696 pušaka i 2.347 pištolja.

"Uprava policije će nastaviti sa sprovođenjem pojačanih preventivnih i represivnih aktivnosti u sklopu aktuelne kampanje, kao i u cilju očuvanja bezbjednosti, zdravlja i života svih građana, te ujedno poziva građane da kroz saradnju i poštovanje zakona zajedno radimo na izgradnji što bezbjednijeg ambijenta u našoj državi", saopšteno je iz UP.

Bonus video:

Uprava policije | policija | Podgorica

Forbes

Zašto su za napredovanje na poslu potrebne i inteligencij...

Maria Emelianova: Biti ekskluzivni zastupnik južnokorejskog...

Milijarder Leri Elison u panici promijenio ime jahte nakon...

Venecuelanska opozicionarka Trampu poklonila Nobelovu...

Tramp razmatra nove carine u nastojanju da preuzme Grenland

U Moskvi počeo sudski postupak u kojem Rusija potražuje zamrznute...

Preporučuje ContentExchange

SADRŽAJ SA WEBA

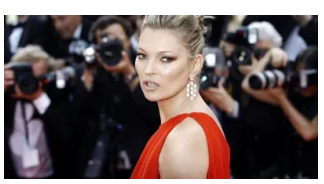
Kejt Mos - manekenka koja je promenila pravila u svetu mode

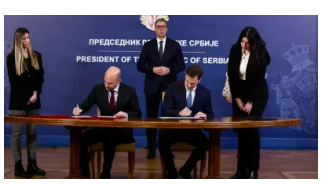
Potpisana Zajednička izjava o projektu metroa

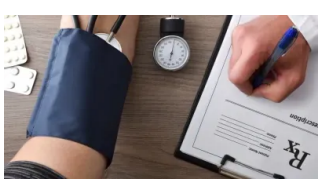
Promena u ishrani koja može da utiče na krvni pritisak

Ekranizovali „Silhouette in the Dark”

Umro je Danilo Karadžić, dugogodišnji fudbaler i funkcioner FK...

Ne želi uloge u fantazijama

Zoe Saldana je najplaćenija glumica

Predstava „Đekna” u martu u Zetskom domu

Mršić: Ovo je naša realnost

Preporučuje ContentExchange

Vijesti © 2026