Pucnjava na Cetinju: Ranjen Jovan Vujović, pronađeno oružje i zapaljeno vozilo

Vujović je, prema operativnim podacima policije, blizak kavačkom kriminalnom klanu

99359 pregleda 29 reakcija 28 komentar(a)

Zapaljeni automobil pronađen na putu prema Budvi, Foto: Cetinjski list

Jelena Jovanović 27.06.2023. 09:40h

Cetinjanin Jovan Vujović (27) ranjen je jutros u pucnjavi u prijestonici, saznaju "Vijesti" nezvanično. Vujovića je pogodilo više projektila.

Prema istim informacijama, on je transportovan u Klinički centar, a policija je pronašla zapaljeno vozilo koje je izvršilac koristio tokom napada na Vujovića.

Zapaljeni automobil pronađen je na putu prema Budvi, a policija je pronašla i automatsku pušku korišćenu u napadu.

Vujović je, prema operativnim podacima policije, blizak kavačkom kriminalnom klanu.

Iz Uprave policije kazali su nezvanično "Vijestima" da je Vujovića, zasada nepoznati napadač, ranio oko 8.40 sati.

Policija je na licu mjesta, uviđaj je u toku, a kako su kazali, preduzimaju se mjere i radnje iz nadležnosti policije i tužilaštva u cilju rasvjetljavanja tog događaja.

Cetinje | pucnjava | Jovan Vujović

VIŠE NA WEBU linker

Samo 3 kapi dnevno i sluh se obnavlja 90%

Preminuo Džon Gudinaf, najstariji Nobelovac i pronalazač...

Žene od štitne žlijezde stradaju i osam puta češće nego muškarci

Abazović: Lukovac je posvećenošću obogatio crnogorsko državničko i...

Trojica kosovskih policajaca na prelazu Merdare predata kosovskim...

Naučnici skrivaju istinu! Uklanja proširene vene brzo i jednostavno!

PROČITAJTE JOŠ

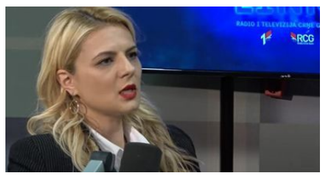
Nedović: Ibrahimović je uhljeb, na pregovore o formiranju vlasti...

Abazović: Lukovac je posvećenošću obogatio crnogorsko državničko i...

INTERVJU Mitrović za "Vijesti": Rudarski turizam šansa za razvoj...

Puna borbena pripravnost u Bjelorusiji od Vagnerove pobune u Rusiji

Preporučuje ContentExchange

NAJNOVIJE | NAJČITANIJE | KOMENTARI

19:19 h
Ubistva za koja se sumnjiče specijalni povratnici: Robija uzaludna bez nadzora i resocijalizacije

19:11 h
Kovač čestitao Kurban bajram: Da ovi dani donesu obilje radosti i blagostanja u domove vjernika

18:58 h
Radulovićuodređeno zadržavanje do 72 sata

18:22 h
Savjet Evrope: 41 odsto pritvorenika u Crnoj Gori čeka suđenje u zatvoru, to je peti najveći procenat u Evropi

18:20 h
Apelacioni sud ne vjeruje de je Aco Đukanović uticao na Nenada Vujanovića

PRIKAŽI SVE

Vijesti © 2023