Pronađeno tijelo Ulcinjanina sa ustrijelnom ranom, policija sumnja na samoubistvo

Prema informacija jednog od izvora, tijelo I.Ž. pronađeno je u automobilu, a pored njega i pištolj

45582 pregleda 3 komentar(a)

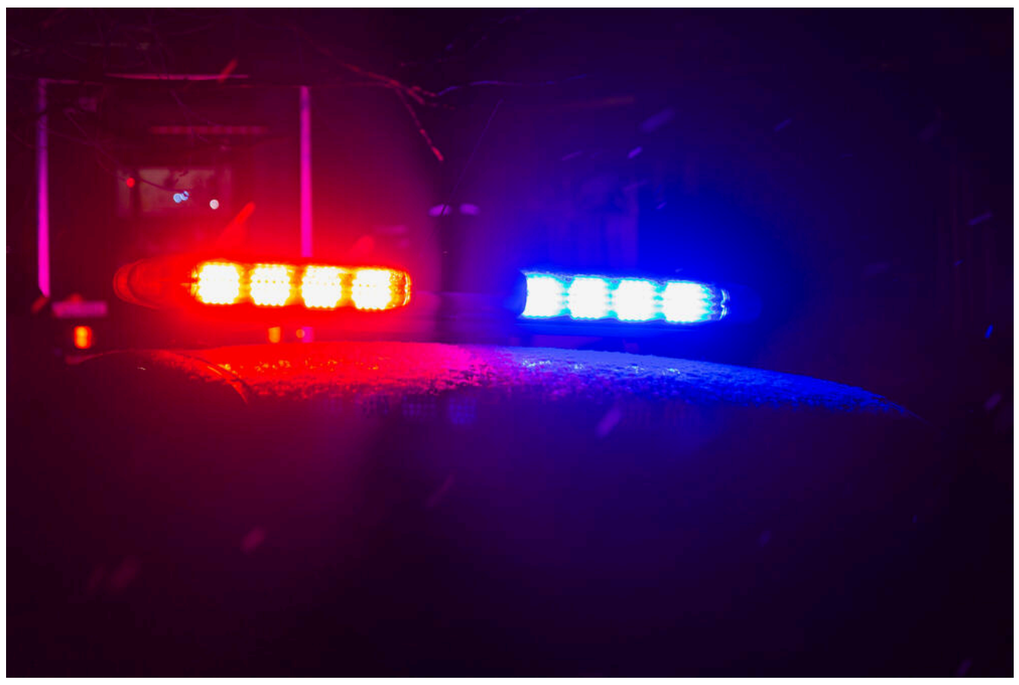

Ilustracija, Foto: Shutterstock

Samir Adrović J J Jelena Jovanović

19.09.2024. 11:51h

Ažurirano: 19.09.2024. 12:18h

AD

Policija utvrđuje okolnosti pod kojima je u Limanu stradao I.Ž. iz Ulcinja, čije tijelo je pronađeno jutros sa ustrijelnom ranom.

Iz Uprave policije nezvanično je rečeno da se sumnja na samoubistvo, ali da će obdukcija utvrditi istinu.

"Utvrđuju se okolnosti pod kojima je nastupila smrt", kazali su iz te institucije.

Prema informacija jednog od izvora, tijelo I.Ž. pronađeno je u automobilu, a pored njega i pištolj.

Bonus video:

Uprava policije | policija | Ulcinj | Liman

PLAĆENI SADRŽAJ

Ubijena cijela libanska porodica

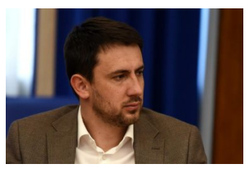

Bošnjačka stranka iniciraće oduzimanje književne nagrade Radovanu...

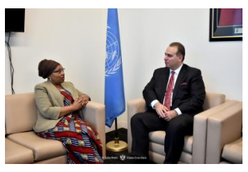

Ivanović: Crna Gora nedvosmisleno baštini principe i vrijednosti...

Žene od štitne žlijezde stradaju i osam puta češće nego muškarci

Žene od štitne žlijezde stradaju i osam puta češće nego muškarci

PROČITAJTE JOŠ

U Studentskom domu u Donjoj Gorici biće uskoro smješteno najmanje...

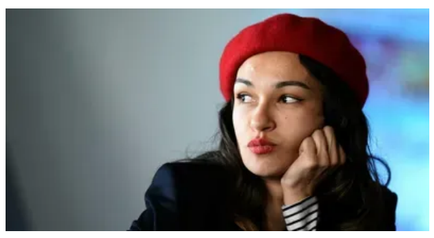

Vučinić tvrdi da joj je neko smjestio platu od 2.000 eura

Vojinović: Da nije bilo umjetnika, ne bi Radovan Karadžić dobio...

TO Tivat objavila javni poziv: Bolje iskoristiti kulturno nasljeđe

Preporučuje ContentExchange

NAJNOVIJE | NAJČITANIJE | KOMENTARI

13:24 h
SNP će podržati Mandićevu inicijativu za pokretanje parlamentarne istrage o slučajevima prebijanja i ubistava novinara

13:19 h
Pljevlja: Od naredne školske godine autobuska karta najvjerovatnije besplatna

13:14 h
Asfaltirano 700 metara planinskog puta na Lukavici koji vodi do katuna Razdolje

13:09 h
Đurašković: 2025. biće godina velikih projekata za Cetinje

13:08 h 114
Uhapšen Rade Dabetić, koordinator glavnog urbanističkog inspektora za Južnu regiju

PRIKAŽI SVE

Vijesti © 2024