Pretresi na sjeveru Crne Gore: Policija oduzela oružje, silikonske maske, municiju...

"Vijesti" saznaju da je akcija usmjerena na sprečavanje i otkrivanje teških krivičnih djela

25157 pregleda 11 komentar(a)

Ilustracija, Foto: Uprava policije

JJ Jelena Jovanović

07.02.2026. 11:20h

Ažurirano: 07.02.2026. 15:45h

U opsežnoj policijskoj akciji, policija je jutros na sjeveru Crne Gore pretresima pronašla i oduzela oružje, silikonske maske i veću količinu municije.

Prema nezvaničnim informacijama "Vijesti", to je pronađeno pretresima pripadnika organizovanih kriminalnih grupa (OKG) i sa njima povezanih osoba.

Akcija se sprovodi na sjeveru Crne Gore u više opština.

Iz Uprave plicije je zvanično saopšteno da su obavili ukupno 11 pretresa na 11 lokacija, a da su oduzete četiri puške, pištolj, 626 komada municije, 463 tablete koje se nalaze na listi opojnih droga, silikonske maske, optički nišan, određena količina kokaina i marihuane, noževi, kao i vozilo visoke klase koje je koristila operativno – interesantna osoba.

Policija je u Plavu, pretresom stana i drugih prostorija koje koristi C.H. pronašla i oduzela - pušku "Arsenal", model SRL-95, kalibra 7,62mm, sa optičkim nišanom i baterijskom lampom sa jednim okvirom za municiju, pušku CZ 513, kalibra 22mm sa optičkim nišanom; pušku model 98, kalibra 7,9 mm sa okvirom za municiju; pušku nepoznate marke sa okvirom za municiju; pištolj marke CZ 5-10F, kalibra 9 mm sa dva okvira; okvir za municiju od automatske puške; optički nišan; 626 komada municije različite marke i kalibra; tri noža sa futrolama; tri 3 ručne radio veze marke RETCV15; i uređaj za detektovanje metala.

"Oduzeto vatreno oružje je u ilegalnom posjedu. C.H. je lišen slobode zbog postojanja sumnje da je počinio krivično djelo nedozvoljeno držanje i nošenje oružja i eksplozivnih materija i on će uz krivičnu prijavu biti priveden postupajućem državnom tužiocu u Osnovnom državnom tužilštvu u Plavu", saopšteno je iz policije.

Pretresom u Beranama, stana i drugih prostorija koje koristi operativno interesantna osoba M.M. iz Berana policija je pronašla i privremeno oduzela - tri silikonske maske, sprej sa nadražujućim dejstvom i metalni boks.

foto: Uprava policije

O događaju je upoznat državni tužilac u Osnovnom državnom tužilaštvu u Beranama.

Kontolisano je i vozilo kojim je, saopšteno je iz policije upravljala operativno interesantno osoba M.T. iz Rožaja.

"Radi se o vozilu visoke klase marke BMW, ulcinjskih registarskih oznaka, koje je oduzeto radi provjera. O događaju je upoznat državni tužilac u Osnovnom državnom tužilaštvu u Beranama".

Iz policije navode da je pretresom stana koje koristi A.H. iz Berana pronađeno 189 tableta koje se nalaze na listi opijata.

"Kriminalističkom obradom utvrđeno je da navedene tablete pripadaju njenom supругu R.H. koji za iste nije posjedovao validnu dokumentaciju. Protiv imenovanog će u zakonom predviđenom roku biti podnijet zahtjev za pokretanje prekršajnog postupka", saopšteno je.

Pretresom u Rožajama stana i drugih prostorija koje koristi, kako je saopšteno iz policije, osoba bliska OIL, S.K. iz Rožaja, pronađena je zelena materija nalik na opojnu drogu marihuanu u određenoj manjoj količini, kao i 264 tableta koje se nalaze na listi opijata, drobilica i pakovanje rizli. S.K. je unapšen i biće sproveden postupajućem sudiji Suda za prekršaje u Rožajama, dok će se u odnosu na oduzete tablete postupajući državni tužilac naknadno izjasniti o pravnoj kvalifikaciji djela.

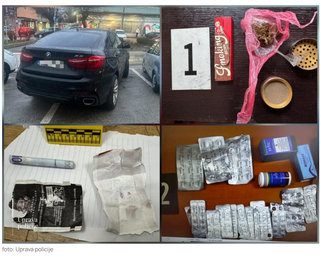

foto: Uprava policije

"Kontrolom vozila, koji je upravljalo OIL, D.M. iz Rožaja, pronađena su dva zamotuljka sa praškastim sadrzajem za koju je preliminarno utvrđeno da se radi o kokainu u određenoj manjoj količini, a kontrolom lica N.F. takođe iz Rožaja pronađena su dva papirna zamotuljka, takođe sa sadržajem opojne droge za koju je preliminarno utvrđeno da se radi o kokainu. D.M. je lišen slobode zbog upravljanja vozilom pod dejstvom narkotika i uz zahtjev za pokretanje prekršajnog postupka je sproveden postupajućem sudiji Suda za prekršaje, dok će protiv N.F. biti podnijet zahtjev za pokretanje prekršajnog postupka shodno Zakonu o sprječavanju zloupotrebe opojnih droga u zakonom predviđenom roku", saopšteno je.

Pretresom Bijelom Polju, stana i drugih prostorija koje koristi L.F. a koji je, navode iz policije, OIL iz Bijelog Polja, pronađeno je i privremeno oduzeto 10 tableta koja se nalaze na listi opijata. Protiv nejga će u zakonom predviđenom roku biti podnijet zahtjev za pokretanje prekršajnog postupka.

Bonus video:

policija | Sjever Crne Gore | oružje | municija | silokonske maske | Plav | Rožaje | Berane | Bijelo Polje

NAJNOVIJE | NAJČITANIJE | KOMENTARI

16:34 h
Vještačka inteligencije pomaže da se utvrdi koji je dinosaurus napravio koje otiske

16:22 h
Sindikat zaposlenih RTCG: Raonića da odustane od puta na ZOI i posveti se potpisivanju Kolektivnog ugovora

16:45 h
Pretresi na sjeveru Crne Gore: Policija oduzela oružje, silikonske maske, municiju...

15:35 h
Što su prikrivale krhke maske muškosti: Hemingvej, Ficdžerald i seksualna anksioznost

15:24 h
Evo ti milion, stavi ga u opticaj: Zelenašenje u Crnoj Gori (11)

PRIKAŽI SVE

PLAĆENI SADRŽAJ

Ni srpska, ni pravoslavna, ni crkva

Frida Karlson zlatna u ženskom skiatlonu

„Mislili su da sam prostitutka iz Brazila"; Ovo je priča o...

Vudu

Vijesti © 2026