3 Comments

HRONIKA

Policijska akcija: U pretresima pronađeno osam komada oružja, municija i marihuana

16:22 16:22



Policija je tokom pojačanih kontrola i pretresa na području" zapadne regije" pronašla i oduzela osam komada oružja, 242 komada municije, oko 80 grama marihuane, dvije drobilice za usitnjavanje biljne materije, kao i jedno vozilo. Jedna osoba je uhapšena zbog sumnje da je počinila više prekršaja.

Službenici policije u Šavniku i Žabljaku kontrolisali su na putu Šavnik – Gornja Bukovica, u mjestu Provalija, automobil kojim je upravljao D.N. (30) iz Podgorice. U vozilu se nalazio i Z.A. (30), takođe iz Podgorice.

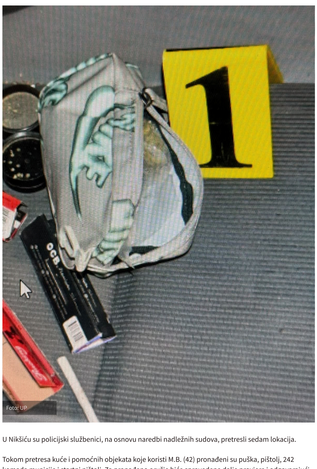
D.N. je odbio testiranje na prisustvo psihoaktivnih supstanci, zbog čega je uhapšen. Njegov saputnik je testiran, a rezultat je bio pozitivan na prisustvo narkotika.



Tokom kontrole, D.N. je policiji predao pirotehničko sredstvo, dok je u automobilu pronađena drobilica sa ostacima biljne materije za koju se sumnja da je marihuana.

Policija je potom pretresla objekat koji D.N. koristi u Tušinji, gdje su pronađene dvije puške i municija za koje nije posjedovao potrebnu dokumentaciju.

Automobil „Dacia" privremeno je oduzet radi daljih provjera, a o slučaju je obavješteno Osnovno državno tužilaštvo u Nikšiću.



U Nikšiću su policijski službenici, na osnovu naredbi nadležnih sudova, pretresli sedam lokacija.

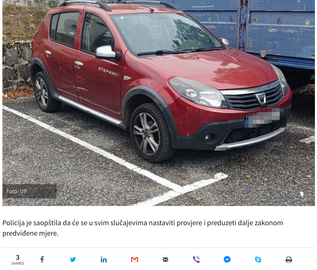
Tokom pretresa kuće i pomoćnih objekata koje koristi M.B. (42) pronađeni su puška, pištolj, 242 komada municije i startni pištolj. Za pronađeno oružje biće sprovedene daље provjere i odgovarajući postupci zbog nedostatka potrebne dokumentacije.

U jednom nikšićkom kvartu pregledan je i automobil u kojem su se nalazili I.D. i dvojica maloljetnika, obojica starosti 17 godina. Ispod sjedišta vozača pronađena je kesa sa oko 80 grama materije za koju se sumnja da je marihuana, kao i drobilica sa tragovima te droge.



O tom slučaju obaviješteno je Više državno tužilaštvo u Podgorici, koje će nakon dodatnih provjera odlučiti o kvalifikaciji djela.

U nastavku akcije, u kući koju koristi sedamnaestogodišnjak pronađeni su startni pištolj i vazdušna puška, dok je u kući koju koristi R.N. (19) pronađena još jedna vazdušna puška. Za pronađeno oružje nije postojala potrebna dokumentacija.



Policija je saopštila da će se u svim slučajevima nastaviti provjere i preduzeti dalje zakonom predviđene mjere.

3 SHARES

3

Pridruži se diskusiji...

3 0

NAJNOVIJE NAJSTARIJI POPULARNI

Gost

povlo

Imaju dobar CV – mogu ih zaposliti u policiju. Još ako daju pare na kamatu – mogu na neko rukovodeće mjesto.

0 3

Odgovori

09/10/2026 17:34

Gost

Krieger

Vazdušne puške....vazdušna bezbjednosna prijetnja..hahahahaha

14 2

Odgovori

09/10/2026 17:29

Gost

End 😳

😂😂😂😂😂😂

6 3

Odgovori

09/10/2026 16:25

YOU MAY ALSO LIKE

HRONIKA Izvor: CdM 18:26

Njemačka donirala specijalizovanu opremu crnogorskoj graničnoj policiji

HRONIKA Izvor: CDM 18:18

Budvanin vozio pijan, kažnjen sa 2.000 eura

HRONIKA Izvor: CdM 18:04

Mojkovac: Krivična prijava protiv Nikšićanina zbog falsifikovanog ljekarskog uvjerenja

Najkomentarisanije

12:24 Knežević: Mladić je za mene ratni heroj, spreman sam i da robijam za svoja uvjerenja

13:11 Vraneš: Mladić besmrtni srpski junak, čast mi je što sam objavio Citulju i prisustvovao sahrani

07:46 Tramp: Zaslužujem Nobelovu nagradu za mir, ali sumnjam da ću je dobiti

08:08 Građevinsku dozvolu za Filološki fakultet u Nikšiću Gradnja vrijedna 12 miliona eura mogla da počne

14:01 Kotor: Šest članova Demokrata napustilo partiju, osnivaju novi pokret

07:18 Demokratе predale zakon: Funkcioneri da plate 100 odsto kvarti od poviših/ceni stanova, novac da ide za liječenje djece i odrasлih u inostranstvu

10:33 Ljljanić: Crna Gora spremna da Jadransko-jonski koridor uvede u fazu realizacije

13:45 Dukaj: Glavni grad više od tri mjeseca ne preduzima nijedan korak za razgraničenje sa Tuzima

07:58 U Beranama Operišu Aneurizmu — U Budvi Okružili Dom Zdravlja

07:22 Sudnje Mihailu Asanoviću zakazano za 13. oktobar

Najčitanije

09:21 Kim Džo Džong odbila medicinsku pomoć: Južne Koreje, nazvala je provokacijom i kršenjem suverenitеta

12:24 Knežević: Mladić je za mene ratni heroj, spreman sam i da robijam za svoja uvjerenja

Jele Izgorio stan na Pobrežju, nema povređenih

07:06 Povremeno kiša, pljuskovi i grmljavina

14:01 Kotor: Šest članova Demokrata napustilo partiju, osnivaju novi pokret

13:24 Novi gubitak u porodici Haldža Bešlića: Njegova prva rođaka preminula nakon saobraćajne nesreće

Jele Dževka Bil postaje supruga Hjua Hefnera

13:11 Vranеš: Mladić besmrtni srpski junak, čast mi je što sam objavio Citulju i prisustvovao sahrani

13:08 Jedna pljačka noć zauvijek promijenila odnos Majkla Dagijasa i Džulije Roberts

07:58 U Beranama Operišu Aneurizmu — U Budvi Okružili Dom Zdravlja

Kolumne

U Beranama Operišu Aneurizmu — U Budvi

Je li ščelo bit bolje da smo papci, umjesto što smo mu ga

Kako će nam izgledati parlament u ovo doba iduće