20/06/2025 18:39

3 Comments

HRONIKA

Policija pretresima na 47 lokacija oduzela 11 komada oružja, 627 komada municije, dva vozila visoke klase ...

20/06/2025 18:39 | Izvor: CdM

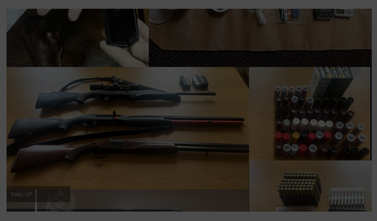

Foto: UP

Policija je pretresima na 47 lokacija oduzela 11 komada oružja (šest pušaka, pet pištolja) tri okvira, 627 komada municije različite vrste i kalibra, dva vozila visoke klase, 122 tablete sa liste opijata, manju količinu opojne droge marihuana i 18.300 eura.

"Na teritoriji nadležnosti Regionalnog centra bezbjednosti „Sjever" izvršeni su pretresi na devet lokacija, te su pretresom prostorija koje koristi operativno interesantno lice **L.V.** u Kolašinu pronašli i oduzeli dvije puške i 14 komada municije različite vrste i kalibra. L.V. je uhapšen zbog sumnje da je izvršio krivično djelo nedozvoljeno držanje i nošenje oružja i eksplozivnih materija", naveli su iz policije.

U Rožajama je policija izvršila pretres prostorija koje koristi operativno interesantno lice **S.K.** gdje je pronađen gasni pištolj te će ovom licu biti izdat prekršajni nalog shodno Zakonu o oružju.

304 S.M koje se nalazio u jednom uniju koje je kontrolisao u Bijelom Polju oduzeto su 123 komada

Politika kolačića
Koristimo sistem kolačića kako bi vam pružili bolje iskustvu u korišćenju ovog portala.
Podešavanja Prihvatam

mjera zabrane napuštanja objekta stanovanja u trajanju od šest mjeseci", saopšteno je iz UP.

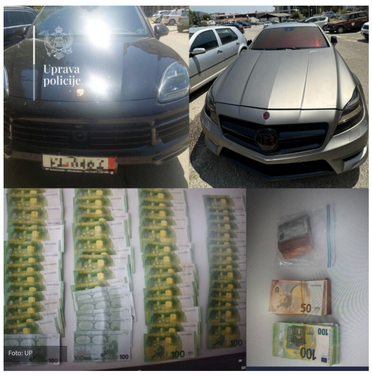

Foto: UP

Kako navode kod **G.Š.** u Beranama policija je pronašla 357 komada municije različite vrste i kalibra, pištoljski i dva okvira za snajpersku pušku. Po nalogu nadležnog tužioca pronađeni predmeti su upućeni na odgovarajuća vještačenja u Forenzički centar Uprave policije nakon kojeg će protiv ovog lica biti podnijeta krivična prijava zbog sumnje da je izvršio krivično djelo nedozvoljeno držanje i nošenje oružja i eksplozivnih materija.

Nadalje, pripadnici Regionalnog centra bezbjednosti „Zapad" su, izvršili pretrese na 16 lokacija i u Nikšiću pretresom stana koji koristi **N.S.** (37), pronašli i oduzeli pištolj marke Crvena Zastava i 11 komada municije, u ilegalnom posjedu, dok je prilikom pretresa stana na drugoj lokaciji koje koristi član porodice ovog lica, **M.S.** (38), pronađena i oduzeta lovačka puška, u ilegalnom posjedu.

"U aktivnostima pojačane kontrole lica i vozila, službenici policije su u Nikšiću oduzeli putničko motorno vozilo visoke klase, marke Porsche, njemačkih registarskih oznaka, kojim je upravljalo operativno interesantno lice **B.B.** (37), radi sprovođenja daljih provjera. Uhapšen je **Ž.Ž.** (43) povratnik u izvršenju krivičnih djela i prekršaja, zbog upravljanja vozilom pod dejstvom psihoaktivnih supstanci. On je od strane sudije za prekršaje kažnjen novčanom kaznom u iznosu od 1.200 eura. Službenici policije u Pljevljima su izvršili pretres stana koji koristi lice **M.J.** (60) i pronašli 12 komada municije različitog kalibra, u ilegalnom posjedu", kazali su iz policije.

Foto: UP

Službenici Regionalnog centra bezbjednosti „Centar" izvršili su pretrese na 10 lokacija na teritoriji Podgorice i Cetinja.

"Od Ž.R. (56) policija je oduzela pištolj marke CZ M57 kalibra 7,62 mm i on je lišen slobode zbog sumnje da je izvršio krivično djelo nedozvoljeno držanje i nošenje oružja i eksplozivnih materija. Kod **M.J.** na Cetinju pronađene su tri puške i 203 komada municije različite vrste i kalibra. Protiv njega će biti pokrenut odgovarajući upravni postupak. Policija je u Podgorici od **B.Ć.** (58) oduzela pištolj marke CZ M57 i 30 komada municije za isti i protiv njega će takođe biti pokrenut upravni postupak, dok će se cijeniti i eventualna prekršajna odgovornost", kažu iz UP.

Službenici Regionalnog centra bezbjednosti „Jug" izvršili su pretrese na 12 lokacija i od operativno interesantnog lica **N.M.** u Baru oduzet je gasni pištolj te mu je izdat prekršajni nalog po Zakonu o oružju.

Nadalje od operativno interesantnih lica **D.P.** i **A.P.** oduzeto je vozilo marke Mercedes SLS, kao i predmeti koji potiču iz ranije prijavljenog krivičnog djela. Od operativno interesantnog lica S.R. je u Budvi oduzet novac u iznosu od 18.300 eura radi odgovarajućih provjera.

Policija je u dva slučaja oduzela i manju količinu opojne droge marihuana i jedno lice kod kojeg je pronađeno 13,5 grama marihuane – **S.L.**,uhapsila zbog sumnje da je izvršio krivično djelo omogućavanje uživanja opojnih droga, a protiv lica **M.P.** podnijela zahtjev za pokretanje prekršajnog postupka zbog prekršaja iz Zakona o sprečavanju zloupotrebe droga.

1 SHARE

Tags: municija | oduzeto | policija | pretresi

3

Pridruži se diskusiji...

3 0 0 2

NAJNOVIJI NAJSTARIJI POPULARNI

Gost

Adžić

Neka se uglednjaci sudije za prekršaje, a posebno ona u Kotor kako se radi po zakonu. Al kad tamo uđe SPO viđećemo sto se sve krilo skrivalo. Čast izuzecima i podrška policiji.

1 | 0 Odgovori 20/06/2025 18:59

Gost

Major.Beez Čina

Svaka čast, tako se to radi veting i to je to nema više upumpavanje para u krm i tu staje sve automacki. Pa neka vani pumpaju ako mogu.

2 | -1 Odgovori 20/06/2025 18:55

Gost

Samo Deri

Svaka čast policiji i Šćepanoviću, samo neka neko kaže da nema on lično rezultata. I neka mi kaže sto je radio g. Brdnin i Tersić?
Samo toliko, možete pisat sto ocete, rezultati pokazuju kao na utakmicu đe ko igra.

4 | -1 Odgovori 20/06/2025 18:54

YOU MAY ALSO LIKE

HRONIKA Izvor: CdM 18:44
MUP: Strogo zabranjeno paljenje vatre na otvorenom

HRONIKA Izvor: Cetinjski list 18:35
Saobraćajna nezgoda na Obzovici, dvije osobe lakše povrijeđene

HRONIKA Izvor: CdM 14:32
Krivične prijave protiv dvojice Beranaca: Osumnjičeni za nelegalnu gradnju u zoni NP Biogradska gora

Najkomentarisanje

Jade SAD: Uništili smo iranski nuklearni program; Detalji operacije "Ponoćni čekić"
13:33 "Kolor" u katastrofalnom stanju, posada bila bez struje i vode, poziv Vladi da zaštiti penzionere i obezbjedi novac za osposobljavanja broda
07:50 Prema Boki je Samo Nebo Prohodno
Jade Sindikat zaposlenih RTCG: Sraman oblaz koleginici Macan
15:18 Šimun i Joanikije razgovarali o važnosti doniranja organa i promociji donorskih kartica
10:08 Djevojka poginula u udesu na putu Ulcinj-Ada, mladić teško povrijeđen
13:54 Buraač: Dritan Abazović, čuvar srpskih nacionalnih interesa - sa crnogorskim pasošem
07:12 Roditelji, škole, država: Ko je odgovoran kad dijete postane prestupnik
07:05 Sezona može biti uspješna, kvalitetnom ponudom protiv žalbi na cijene
13:19 Zbog sumnje da su prali novac: Podignuta optužnica protiv troje Kosprvica i Duška Roganovića

Najčitanije

Jade SAD: Uništili smo iranski nuklearni program; Detalji operacije "Ponoćni čekić"
10:08 Djevojka poginula u udesu na putu Ulcinj-Ada, mladić teško povrijeđen
20:32 UŽIVO: Iran napao američke baze u Kataru i Iraku; Izrael gađao Fordo, Isfahan IRCG-a i zatvor Evin u Teheranu
Jade Sindikat zaposlenih RTCG: Sraman oblaz koleginici Macan
10:32 Udes na putu Cetinje – Budva, vozilo sletjelo u provaliju; nema povrijeđenih
13:19 Zbog sumnje da su prali novac: Podignuta optužnica protiv troje Kosprvica i Duška Roganovića
07:50 Prema Boki je Samo Nebo Prohodno
08:58 Novi problemi za aviokompanije: Ovako izgleda nebo iznad Bliskog istoka
15:18 Šimun i Joanikije razgovarali o važnosti doniranja organa i promociji donorskih kartica
13:33 "Kolor" u katastrofalnom stanju, posada bila bez struje i vode, poziv Vladi da zaštiti penzionere i obezbjedi novac za osposobljavanja broda

Prema Boki je Samo Nebo Prohodno

Kad će Krenuti Procesuiranja i Hapšenja