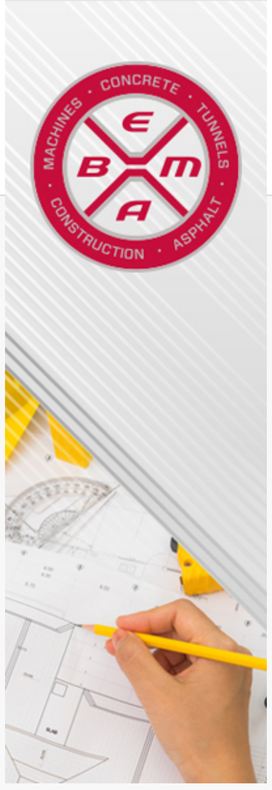

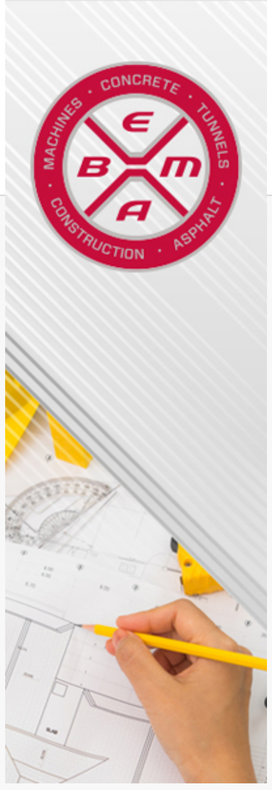

Podnešeni prekršajni nalog i prekršajna prijava

Oduzet startni pištolj od osobe koja ga je upotrijebila na javnom mjestu

Ilustracija

Crna hronika

Autor:
Redakcija Pobjede

Objavljeno: **07.09.2020. 12:53**

Dodaj komentar

Zbog upotrebe stratnog pištolja na javnom mjestu policija je jednoj osobi izdala prekršajni nalog zbog prekršaja iz Zakona o oružju i podnijeće protiv njega zahtjev za pokretanje prekršajnog postupka zbog prekršaja iz člana 13 Zakona o javnom redu i miru.

- Sinoć oko 23.00 sati u ulici Radoja Dakića ispred jednog marketa I. D. (49) iz Podgorice je upotrijebio startni pištolj. Policija je od njega na mjestu dohađaja oduzela ovo oružje i sedam komada municije. On će odgovarati prekršajno zbog kršenja odredbi dva navedena zakona - precizirano je u saopštenju.

Pogledajte komentare (0)

Najnovije | Najčitanije

Ubijen u sačekuši kod kuće
11.09.2020. 07:35

Odbijen zahtjev za izuzeće Vesne Medenice
11.09.2020. 06:50

Grujičić: U vrijeme napada bio sam u Sutomoru
11.09.2020. 06:50

Državljanin Crne Gore stradao u teškoj saobraćajnoj nesreći...
10.09.2020. 17:44

Prikaži sve vijesti

Povezani članci

CRNA HRONIKA

Ubijen u sačekuši kod kuće

CRNA HRONIKA

Grujičić: U vrijeme napada bio sam u Sutomoru

CRNA HRONIKA

Odbijen zahtjev za izuzeće Vesne Medenice

CRNA HRONIKA
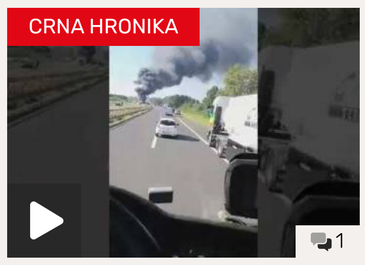

Državljanin Crne Gore stradao u teškoj saobraćajnoj...

Copyright © 2020. Pobjeda.me | All rights reserved. | Made with ♥ by fleka