IZVRŠEN PRETRES STANA

Kolašin: Policija oduzela oružje, procesurane dvije osobe

"Oduzet je lovački karabin Crvena zastava 8x57 kome je istekla važnost oružnog lista, sa četiri komada municije, kao i puška M48 kalibra 7,9 mm bez važeće dokumentacije, saopšteno je iz Uprave policije.

7038 pregleda 5 komentar(a)

Oduzeto orzžje, Foto: Uprava policije

Vijesti online

18.07.2020. 17:40h

Kolašinska policija je postupajući po naredbi nadležnog suda izvršila pretres stana i drugih prostorija koje koristi D.J, iz tog grada, i tom prilikom oduzela lovački karabin Crvena zastava 8x57 kome je istekla važnost oružnog lista, sa četiri komada municije, kao i puška M48 kalibra 7,9 mm bez važeće dokumentacije, saopšteno je iz Uprave policije.

Oni su saopštili da je sa ovim upoznat nadležni državni tužilac koji se izjasnio da se u radnjama D.J. stiču elementi bića krivičnog djela nedozvoljeno držanje oružja i eksplozivnih materija.

"Protiv M.J., srodnika D.J. ponijet zahtjev za pokretanje prekršajnog postupka zbog prekršaja iz Zakona o oružju", kaže se u saopštenju.

Uprava policije | Kolašin | Zakon o oružju

VIŠE S WEBA
MIDAS

Es regeneriert die Sehkraft in 2 Wochen!

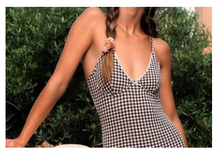
Baš ovakvi su u trendu: Kupaći kostimi za neobično ljeto

Militärische Methode zur Verbesserung der Sehkraft für Alle

Pioli odbijao ponude čekajući da Milan odluči: Želio sam i nadao se

Augenärzte aus Paris: "Es regeneriert Sehkraft in 2 Wochen"

Srzentić: Isplaćeno oko 130 hiljada subvencija zarada za april i...

Für ric
RX 5700
GAMING X 8G
msi

NAJNOVIJE | NAJČITANIJE | KOMENTARI

14:32 h 93
Marković o trećem paketu mjera: Za turističku privredu 67,85 miliona eura do 2022.

14:26 h
PzP podnio krivičnu prijavu protiv Drpljanina, Medojević: Prijetio mi je iz Luksemburga

14:05 h 98
Marković: Prevladali političari u SPC kojima ne treba zakon nego pokorena i obespravljena Crna Gora

14:00 h
CGO: NKT da pojasni da li se maske imperativno moraju nositi od strane svih

13:57 h
Velika Britanija „ozbiljno potcenila“ rusku pretnju

PRIKAŽI SVE

Vijesti © 2020