Eksplozija u Podgorici, oštećen prostor plesne škole i tri automobila

Nije bilo povijeđenih, nastala veća materijalna šteta

18822 pregleda | 3 komentar(a)

Foto: Privatna arhiva

B.H. | J.J. Jelena Jovanović

17.02.2026, 08:39h

Ažurirano: 17.02.2026, 09:33h

Policiji je jutros oko 3.45 sati prijavljeno da je aktivirana eksplozivna naprava na poslovnom objektu u Ulici princeze Ksenije, u podgoričkom naselju Zabjelo, prenosi TV Vijesti.

foto: Privatna arhiva

Prema nezvaničnim saznanjima "Vijesti", naprava je oštetila prostor plesne škole i tri automobila parkirana ispred.

Nastala je veća materijalna šteta, a nije bilo povrijeđenih.

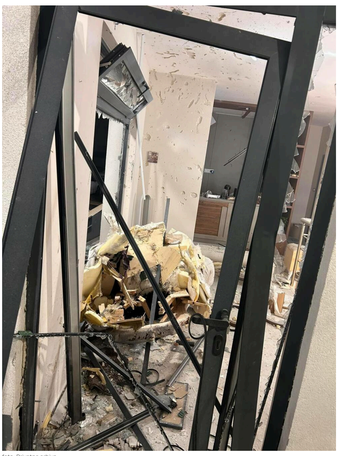

foto: Privatna arhiva

O slučaju je obaviješteno Osnovno državno tužilaštvo u Podgorici.

Obavljen je uvidaj.

Bonus video:

eksploziv | Zabjelo | Podgorica

POSLEDNJI KOMENTARI (3)

VladoPG76
17-02-2026 09:37h

Prijavi komentar

Ne trebaju ostavke nego ciscenje sudova i jos hapsenja

+95 | -17 | ODGOVORI

darkp
17-02-2026 09:07h

Prijavi komentar

sve je isto samo njega nema

+65 | -3 | ODGOVORI

SVI KOMENTARI (3) | OSTAVI KOMENTAR

PLAĆENI SADRŽAJ

Melanija Tramp uputila poziv Mileni Milatović

Sud treći put poništio odluku o imenovanju Raonića za generalnog...

Ministar podržao uhapšenu Vesnu Bratić: "Doći će dan kad će ti se...

Pikachu kartica vrijedna 16 miliona dolara

Vijesti © 2026