UZ KRIVIČNU PRIJAVU ĆE BITI PRIVEDEN DRŽAVNOM TUŽIOCU

Bjelopoljac uhapšen u Budvi: Prijetio pištoljem i ukrao 400 eura iz kladionice?

Iz Uprave policije je saopšteno da je razbojništvo počinjeno 10. januara

8974 pregleda 4 komentar(a)

Ilustracija, Foto: Shutterstock

Nemanja Vukotić 12.01.2021. 12:48h

Budvanska policija juče je uhapsila M.J. (18) iz Bijelog Polja, osumnjičenog za razbojništvo i za nepostupanje po zdravstveni propisima za suzbijanje opasne zarazne bolesti.

Iz Uprave policije je saopšteno da je razbojništvo počinjeno 10. januara u jednoj sportskoj kladionici u Budvi.

"Sumnja se da je M.J. (18) iz Bijelog Polja maskiran ušao u prostorije kladionice kada je uz prijetnju pištoljem od zaposlene ukrao oko 400 eura pobjegao. On će uz krivičnu prijavu biti priveden državnom tužiocu u Osnovnom državnom tužilaštvu u Kotoru", kazali su iz Uprave policije.

Budva | razbojništvo | Razbojništvo Budva | zdravstveni propisi za suzbijanje opasne zarazne bolesti | Bijelo Polje | kladionica | Uprava policije

BW BELGRADE WATERFRONT PRAZNIČNA PONUDA INVESTIRAJTE U BUDUĆNOST POSEBNI USLOVI

NAJNOVIJE | NAJČITANIJE | KOMENTARI
13:14 h Konjević: Ustavni sud da preispita odluku o privremenom finansiranju
13:01 h Pešić: Hvala kolektivu fakulteta što je prepoznao moj naučni doprinos
12:52 h Šćekić čestitao Pravoslavnu novu godinu
12:42 h Još intenzivnije raditi na privrednoj saradnji sa Mađarskom
12:38 h Donijeli rješenje o privremenom finansiranju za januar
PRIKAŽI SVE

PREPORUČUJEMO ZA VAS

Izgorio nikšićki Montenegro pab

Proslava uprkos zabrani: Kršen policijski čas, bez distance...

Vraća se još jedan trend iz '90-ih: Malo ko će se obradovati

SADRŽAJ SA WEBA

Pogledajte najbolje poteze u prethodnom kolu Evrolige

Vraća se još jedan trend iz '90-ih: Malo ko će se obradovati

Dan: Aerodromi tajno pomagali MA, sakrili pozajmicu od pola...

Zašto je vrijednost bitcoina porasla 700 odsto od početka...

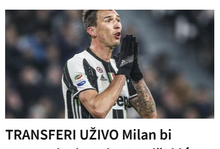
TRANSFERI UŽIVO Milan bi mogao da dovede Mandžukića

Preporučuje ContentExchange

VIŠE S WEBA — MIDAS

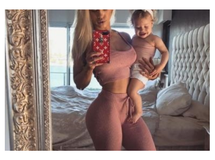
Majka iz Nikšića otkriva kako mjesečno zarađuje 67.000 € od kuće! nauči kako!

Rusija, Drugi svjetski rat i životinje: Istraga zbog cirkuskog...

Direktor Tvitera: Zabrana Trampovog naloga ispravna, ali opasan...

"Bomba": Harden trejdovan u Bruklin

ANB kupila "majbah" koji je koristio Marković

„Penzioner " upravlja sudom i zapošljava saradnike

POSLEDNJI KOMENTARI (4)

legionare
12-01-2021 14:57h
Prijavi komentar

Niko nema za kiflu

+5 -1 ODGOVORI

Marko
12-01-2021 14:05h
Prijavi komentar

Vido u pravu si decko je nosio masku

+3 -1 ODGOVORI

SVI KOMENTARI (4) | OSTAVI KOMENTAR

BW BELGRADE WATERFRONT INVESTIRAJTE U BUDUĆNOST PRAZNIČNA PONUDA

Vijesti © 2021