Naslovna • Vijesti • Crna hronika

Baranin odbio test na psihoaktivne supstance, u vozilu mu pronađeni meci i bodeži, u stanu katana i luk i strijele

Unapšen D.D (38) iz Bara

9547 pregleda | 0 komentar(a)

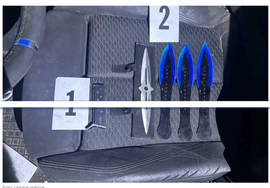

Foto: Uprava policije

D.C

03.08.2026, 11:23h

Ažurirano: 03.08.2026, 16:44h

Ulcinjska policija uhapsila je D.D (38) iz Bara, nakon što je odbio da se podvrgne testu na psihoaktivne supstance (PAS).

Kako je saopštenje iz Uprave policije, pregledom vozila kojim je upravljao D-ID. pronađeni su i oduzeti okvir za pištolj u kojem se nalazilo sedam metaka, kao i četiri bodeža, zbog čega se protiv njega biti podnijeta i krivična prijava nadležnom državnom tužiocu.

"Službenici Stanice policije Odjeljenja bezbjednosti Ulcinj su 2. avgusta oko 23.časa, vršeći redovnu kontrolu učesnika u saobraćaju, u mjestu Velika plaža zaustavili vozilo 'BMW' model 320, barskih registarskih oznaka, kojim je upravljao D.D. Utvrđeno je da je važnost njegove saobraćajne dozvole istekla u januaru 2025. godine. Lice je potom alkotestirano i utvrđeno je da nije upravljao vozilom pod dejstvom alkohola, dok je odbio da se podvrgne testu na psihoaktivne supstance (PAS). Daljim preduzetim mjerama i radnjama, policijski službenici su pregledom navedenog vozila, u unutrašnjosti istog, u plastičnom djelu između dva prednja sjedišta pronašli i oduzeli okvir za pištolj nepoznate marke sa sedam komada metaka u istom, kao i četiri metalna bodeža", saopštiće je iz Uprave policije.

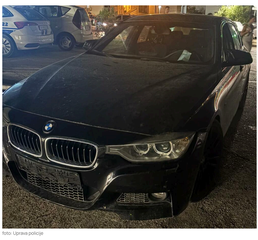

Foto: Uprava policije

D.D je lišen slobode zbog počinjenog prekršaja iz Zakona o bezbjednosti saobraćaja na putevima (odbijanje testa na PAS) i uz prekršajnu prijavu je priveden nadležnom Sudu za prekršaje.

Foto: Uprava policije

"Istovremeno, u vezi pronađenog okvira sa mecima i četiri bodeža obavješten je nadležni državni tužilac u Osnovnom državnom tužilaštvu u Ulcinju koji se izjasnio da se u radnjama D.D. stiču bitni elementi krivičnog djela nedozvoljeno držanje i nošenje oružja i eksplozivnih materija, te je naložio da mu se lično lišeno slobode, nakon prekršajnog postupka u Sudu, privede uz krivičnu prijavu", saopštiće je iz Uprave policije.

Policija u Baru zatim je pretresla stan i druge prostorije koje D.D. koristi u Baru i tom prilikom pronašla municiju, patrone, kapisle, katanu, kao i luk i strijele.

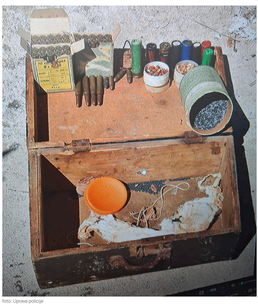

Foto: Uprava policije

Preciznije, pronađeno je 35 komada metaka za lovački karabin, 4 komada pištoljskih metaka nepoznatog kalibra, 17 komada lovačkih patrona cal 12 mm, kutija sa barutom za punjenje lovačkih patrona, 148 komada kapisli za patrone lovačke puške, 1 katana – mač dužine 1,5 metara, 28 strijela i jedan luk, saopštiće je iz Uprave policije.

foto: Uprava policije

"O svemu je obaviješten državni tužilac u Osnovnom državnom tužilaštvu u Baru, koji se u odnosu na pronađenu municiju izjasnio da se protiv D.D. podnese krivična prijava u redovnom postupku, zbog sumnje da je izvršio krivično djelo nedozvoljeno držanje i nošenje oružja i eksplozivnih materija, dok će se u odnosu na hladno oružje – katanu, luk i strijele izvršiti dodatne provjere koje se odnose na zakonitost posjedovanja", navodi se u saopštenju.

Pogledajte još:

NAJNOVIJE | NAJČITANJE | KOMENTARI

10:06 h
Vučić: Zvanična Crna Gora učestvuje u proslavi 'Oluje', nikoga nije poslala u Mrkonjić Grad. Hvala Vladi Crne Gore

09:52 h
Anđušić: Država nije u stanju da obezbjedi nesmetano funkcionisanje saobraćaja

09:10 h
Milatović: Bihor mora biti mjesto u kojem se ponovno živi i stvara

09:10 h
Živković: Ulcinj je crnogorski grad

09:01 h
Mandić: Zajedničkim radom do stabilnosti i bolje budućnosti Plužine

PRIKAŽI SVE

Preuzmi aplikaciju i prati vijesti

GET IT ON Google Play | Download on the App Store

PRATITE NAS NA

Uprava policije | policija | Ulcinj

PLAĆENI SADRŽAJ

Otvorene prijave za INFOFEST: Budite dio najvećeg regionalnog...

Boranka na Wild Beauty Art Festivalu: Levišati su kompanijom One...

Monako bi mogao da ostane i bez Evrokupa, Hamburg preti dekanonja

Žeželevski: Ulcinj je crnogorski grad