PUBLICITATE

23 august, 10:13 0 342

Bunuri de anticariat, depistate la Leușeni: Microbuzul venea din Franța

Vameșii de la Leușeni au depistat mai multe bunuri care urmau să fie introduse în țară fără a fi declarate.

Foto: customs.gov.md

Controlului vamal a fost supus un microbuz care venea din Franța spre Republica Moldova, transmite **Ştiri.md.**

Astfel, au fost găsite obiecte de anticariat (pistol, binocluri, aparate foto) nedeclarate.

Bunurile au fost ridicate, iar investigațiile continuă.

PUBLICITATE

Citește și

Balena Albastră, revine pe Tik Tok. Cum ne păzim...
2 13 053

Chișinău Big Hearts Marathon: Adună-ți echipa la...
0 553

Rândurile de la vama Leușeni se vor reduce: Au...
0 564

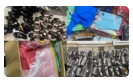

Tentative de contrabandă cu mărfuri,...
0 345

Situația la frontieră: Trafic sporit la punctul...
0 308

PUBLICITATE

Ați depistat o greșeală? Evidențiați cuvântul și apăsați

CTRL + ENTER

ştiri.md 1 0

Abonează-te la Ştiri.md pe:

0 comentarii

Scrie un comentariu

PUBLICITATE

Top Ştiri

Un rus a vrut să scoată ilegal din Moldova bani în opt valute

24 Aug. 10:48

Edineț: Copilul lovit pe o trecere de pietoni împreună cu bunica a murit

24 Aug. 10:54

Decis: Cetățenii cu venit mic vor primi o indemnizație de 1.500 de lei

24 Aug. 17:08

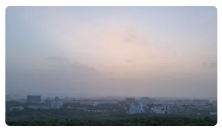

Deasupra Chișinăului plutește o ceață densă: Explicația specialiștilor

23 Aug. 21:27

3 august, 13:28 0 564

Rândurile de la vama Leușeni se vor reduce: Au fost deschise cinci piste

Vești bune pentru transportatori și călători! Rândurile de la vama Leușeni de pe sensul de intrare în R. Moldova se vor reduce.

Foto: customs.gov.md

Potrivit Serviciului Vamal, la vamă au fost deschise 5 piste noi de control, transmite Ştiri.md.

De asemenea, pentru fluidizarea traficului vor fi implicați mai mulți funcționari vamali și polițiști de frontieră.

Conform datelor statistice, anume punctul de trecere a frontierei Leușeni este cel mai solicitat și înregistrează cel mai mare număr de traversări ale frontierei de stat. Astfel, de la 1 iunie 2022 și până la ziua de ieri au fost consemnate circa 800 mii de traversări persoane. Comparativ cu aceeași perioadă a anului trecut, numărul a crescut cu peste 200 mii de treceri ale frontierei. La fel, numărul s-a majorat cu aproximativ 8% în comparație cu perioada similară a anului 2019, înainte de pandemie.

În aceeași ordine de idei, Serviciul Vamal al Republicii Moldova și Poliția de Frontieră întreprind toate măsurile menite să contribuie la fluidizarea traficului transfrontalier și anume:

- suplimentarea numărului de angajați și asigurarea cu tehnică specială de control;
- redirecționarea traficului pe pistele disponibile pe sensul opus de deplasare, adică procedura „REVERS";
- schimbul reciproc de date și informații privind fluxul de călători și mijloace de transport;
- redirecționarea fluxului și recomandarea pentru călători de a alege cele mai apropiate puncte de trecere a frontierei, cum ar fi Costești, Cahul sau Lipcani etc.
- folosirea la maxim a infrastructurii punctelor de trecere (disponibilitatea tuturor pistelor de control);
- schimbul reciproc de date și informații privind fluxul de călători și mijloace de transport;
- intensificarea relațiilor de conlucrare cu autoritățile de frontieră și vamale ale statelor vecine, pentru a sincroniza acțiunile ce țin de traversarea frontierei de stat.

În scopul susținerii participanților la traficul transfrontalier, Serviciul Vamal și Poliția de Frontieră recomandă:

PUBLICITATE

Citește și

Tentative de contrabandă cu mărfuri,...

0 345

Pregătește-te de școală cu Sebo

0 304

Situația la frontieră: Trafic sporit la punctul...

0 308

Victiana: Sistemele de alarmă fără fir, ideale...

0 666

PUBLICITATE

Ați depistat o greșeală? Evidențiați cuvântul și apăsați

CTRL + ENTER

- verificarea valabilității şi statutului documentului de călătorie în baza căruia se traversează frontiera de stat;
- tranzitarea tuturor punctelor de trecere existente la graniță, pentru a nu suprasolicita doar unele dintre ele și pentru a evita formarea cozilor;
- consultarea aplicației "Traficul on-line în posturile vamale de frontieră" de pe pagina oficială a Serviciului Vamal, pentru a cunoaște în timp real situația din punctele de trecere a frontierei.

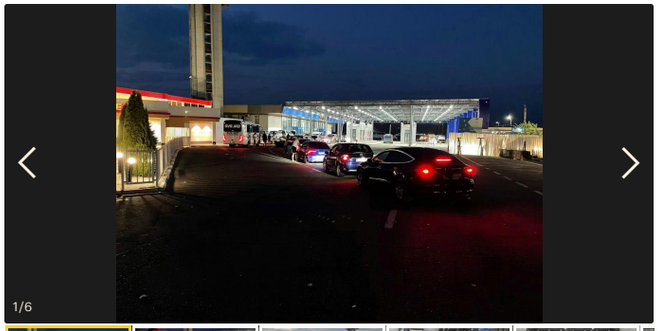

știri.md 2 0

Abonează-te la Știri.md pe:

0 comentarii

Scrie un comentariu

PUBLICITATE

Anunțuri de Google

Nu afișa anunțul De ce se afișează acest anunț?

Top Ştiri

Un rus a vrut să scoată ilegal din Moldova bani în opt valute

24 Aug. 10:48

Edineț: Copilul lovit pe o trecere de pietoni împreună cu bunica a murit

24 Aug. 10:54

Decis: Cetățenii cu venit mic vor primi o indemnizație de 1.500 de lei

24 Aug. 17:08

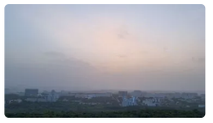

Deasupra Chișinăului plutește o ceață densă: Explicația specialiștilor

23 Aug. 21:27

25 iulie, 09:40 0 345

Tentative de contrabandă cu mărfuri, contracarate la vama Leușeni

Două tentative de introducere ilegală a mărfurilor în Republica Moldova au fost dejucate de către funcționarii postului vamal Leușeni.

Foto: customs.gov.md

În ambele cazuri, controlului au fost supuse două autocare care transportau pasageri și colete neînsoțite din Uniunea Europeană, transmite **Știri.md.**

Astfel, vameșii au depistat un lot comercial de încălțăminte și articole vestimentare noi. Mărfurile nu erau declarate.

Bunurile au fost ridicate, iar persoanele riscă să fie sancționate contravențional.

știri.md

0 0

Abonează-te la Știri.md pe:

PUBLICITATE

Citește și

FinComBank lansează o promoție la transferurile...
0 391

Flux mare de călători la Leușeni și Sculeni:...
0 379

Invitro Diagnostics: Fox determină intoleranța...
0 718

Situația la frontieră: Trafic sporit la punctul...
0 308

Rândurile de la vama Leușeni se vor reduce: Au...
0 564

PUBLICITATE

Ați depistat o greșeală? Evidențiați cuvântul și apăsați

CTRL + ENTER

PUBLICITATE

Top Știri

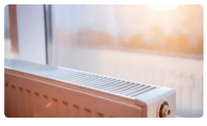

Se scumpește căldura în Chișinău: Tariful va fi cu 400 de lei mai mare

24 Aug. 12:21

Igor Dodon, prima reacție la anunțul lui Ion Ceban că-și face partid

24 Aug. 11:47

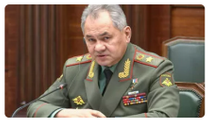

Rusia anunță încetinirea ofensivei: Cum justifică Moscova decizia

24 Aug. 13:48

Top 10 raioane din Moldova cu cea mai mare descreștere a populației

24 Aug. 09:05