lajmi.net
Dëshironi të njoftoheni për lajmet më të fundit nga Lajmi.net?
Jo, faleminderit
Pranoj

Vdes 42 vjeçari që qëlloi veten me armë zjarri sot tek "Bregu i Diellit" në Prishtinë

09/09/2024 14:57

Të shtëna me armë zjarri ka pasur mëngjesin e sotëm në lagjen "Bregu i Diellit" në Prishtinë.

Një person ka tentuar t'i marrë jetën vetes duke qëlluar me armë zjarri.

Si shkak i lëndimeve të marra në pjesën e kokës, 42 vjeçari ka vdekur.

Kjo është konfirmuar për lajmi.net edhe nga doktori kujdestar në QKUK, Avdush Bajgora.

Bajgora ka njoftuar se në QKUK kanë pranuar një person i cili si fillim ka shkuar me shenja jete, pra gjallë, e të cilit i janë kryer të gjitha intervenimet e nevojshme.

"Ka ardhur gjallë. Me shenja jete, por ka pas plagë në kokë të njëjtit i janë kryer të gjitha ekzaminimet, por për shkak se lëndimi në kokë ka qenë shumë i madh ai ka ndërruar jetë", ka deklaruar Bajgora.

Duhet theksuar se në vendin e ngjarjes sot gjatë ditës kanë qëndruar njësitë policore.

Por në lidhje me këtë rast lajmi.net ka tentuar të marrë një përgjigjje në lidhej me detajet shtesë, por nga Zyra për Informim nuk janë përgjigjur ende.**/Lajmi.net/**

Më shumë nga uebi

nativegram

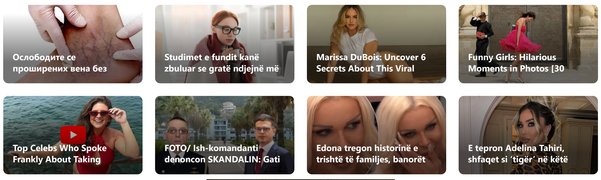

LAJME TË FUNDIT

Pajisje të reja në sallën e Kuvendit, deputetët...

Mbyllet sërish stadiumi "Fadil Vokrri"

Mbi 2000 gjoba trafiku gjatë 24 orëve në Kosovë

Oda Amerikane: Qeveria të përmbahet nga masat që...

Artikuj të ngjashëm

September 12, 2024
Pajisje të reja në sallën e Kuvendit, deputetët me manual për...

September 12, 2024
Mbi 2000 gjoba trafiku gjatë 24 orëve në Kosovë

September 12, 2024
Oda Amerikane: Qeveria të përmbahet nga masat që përjashtojnë Kosovën nga...

September 12, 2024
Arrestohet një shtetas i Maqedonisë së Veriut për ngacmim e fotografim...

September 12, 2024
Tentuan të hyjnë në Kosovë përmes rrugëve ilegale, ndalohen tre shtetas...

September 12, 2024
Myftiu Tërnava kritikon "Lëvizjen e Deçanit": Po e prish harmoninë dhe...

lajmi.net
info@lajmi.net
Tel: +383 49 131 131
Rr. Zenel Salihu nr. 28, zyrja nr. 5

©Copyright lajmi.net 2022. All Rights Reserved Privacy Policy