KRONIKË E ZEZË

# Konfiskohen tri pushkë gjuetie në bjeshkë të Istogut

MË: 21 DHJETOR 2020 NË ORA: 10:44

Foto ilustrim

Janë ndaluar tre shqiptar nga Kosova te bjeshka: Livadhet e Istogut, pasi që tek ata gjatë një kontrolli janë gjetur dhe konfiskuar tre armë pushkë gjueti.

SPONSORED CONTENT by mgid

7 Non-Obvious Things That Damage Your Phone

Brainberries

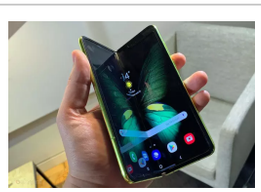

7 Things That Actually Ruin Your Phone

Brainberries

10 Risky Jobs Some Women Do

Brainberries

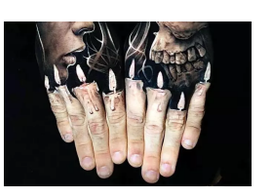

9 Facts You Should Know Before Getting A Tattoo

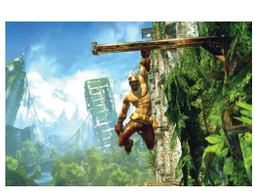

Best & Worst Celebrity Endorsed Games Ever Made

6 Extreme Facts About Hurricanes

Brainberries

## MË TË LEXUARAT

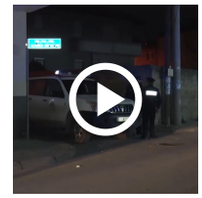

Dalin detaje të reja për vrasjen e dyfishtë në Prizren, Babai ishte pjesëtar i Policisë, viktima tjetër është bija e tij

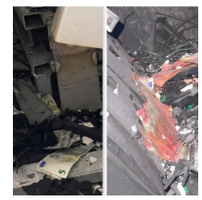

Publikohen pamjet e bankomatit të shpërthyer dje në Veternik: Monedhat të djegura nga zjarri

Grabitja me armë në një bankomat në Prishtinë, kjo është gjendja e policit të plagosur

Policia po e kërkon një person të rrezikshëm, nëse e shihni lajmërojeni menjëherë

## SOT MUND TË LEXONI

SHFLETONI KOPERTINAT

## OPINIONE

Sulejman Mehazi

Brainberries

Brainberries

What Happens To Your Brain When You Play Too Much Video Games?

Brainberries

This Guy Photoshopped Himself Into Celeb Pics And It's Hysterical

Brainberries

Ever Thought Of Sleeping Next To Celebs? This Guy Will Show You

Brainberries

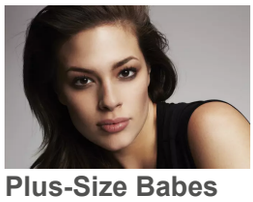

Plus-Size Babes Who Will Make Your Heart Race

Brainberries

7 Ways To Understand Your Girlfriend Better

Brainberries

14 Hilarious Comics Made By Women You Need To Follow Right Now

Brainberries

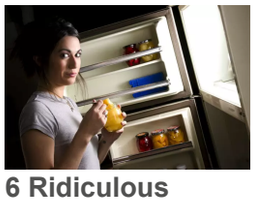

6 Ridiculous Health Myths That Are Actually True

Brainberries

The Very Last Bitcoin Will Be Mined Around 2140. Read More

Brainberries

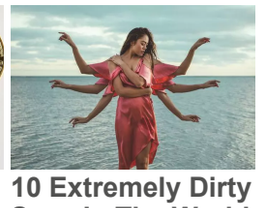

10 Extremely Dirty Seas In The World

Brainberries

Si dhe tridhjetë e shtatë fishekë.

Rasti sipas policisë ka ndodhur të dielën rreth orës 07 e 15 minuta.

Me vendim të prokurorit, pas intervistimit të dyshuarit janë liruar me procedurë të rregullt.

## Lexo të radhës

- Aksident në magjistalen Prishtinë-Ferizaj, pesë të lënduar
- Aksident i tmerrshëm në rrugën Rahovec-Malishevë, 4 persona në gjendje të rëndë
- Aksident në Prishtinë, një i lënduar

FJALË KYÇE | NDALUAR | PUSHK

**Rama ik, ik sa më shpejt e kurrë mos u kthefsh!**

Kimete Berisha

**Gërrnaçi është 'kusia'**

D.RR

**Avdullah Hoti doli më guximtar se Albin Kurti**

Dush Gashi

**Furtuna "Vjosa" në Tiranë**

## INTERVISTA

**Gazeta gjermane publikon rrëfimin e shqiptares për luftën, ja si u vranë njerëzit para syve të saj**

**Serwer: Serbia nuk e njeh Kosovën as me Joe Biden**

**Ambasadori konfirmon qëndrimin e Gjermanisë për Specialen: Kjo është detyra e Gjykatës**

**Humbja e LDK-së në Podujevë, deputeti Shala: Ky ishte gabimi i madh i Agim Veliut**

## KRONIKË E ZEZË

SHFAQ KOMENTET

## TË TJERA NGA KRONIKË E ZEZË

KRONIKË E ZEZË 21 DHJETOR 2020

### Gjakovë: Aksident mes një veture dhe motoçiklete, lëndohet rëndë motoçiklisti

Një aksident ka ndodhur sot në Gjakovë ku ishin të përfshira një automjet edhe një motoçiklete. Si pasojë është lënduar rëndë një motoçiklist. Ai është transportuar për në Emergjencën...

KRONIKË E ZEZË 21 DHJETOR 2020

### Aksident në Cërrcë të Istogut, dy të lënduar

Një aksident mes tre veturave ka ndodhur në fshatin Cërcë të Istogut. Dy persona janë lënduar si pasojë e këtij aksidenti. Lajmin e ka konfirmuar zëdhënësi i policisë për rajonin e Pejës Fadil Gashi.

KRONIKË E ZEZË 21 DHJETOR 2020

### Ja kush janë dy grabitësit e arrestuar me pseudonimet "Vranjevci" e "Llapqina"

Xhafer Vllahiu (43), i njohur me pseudonimin kriminal "Vranjevci" dhe Florim Eminovic (38) me pseudonimin "Llapqina", janë arrestuar mbrëmë në Prizren si të dyshuar për grabitje. "Vranjevci" dhe "Llapqina", se bashku...

KRONIKË E ZEZË 21 DHJETOR 2020

### I mituri nga Gjakova kapet nga policia duke vjedhur kapakë shaktash

Një fëmijë nga Gjakova mëngjesin e së dielës është arrestuar pasi që kishte vjedhur  disa kapakë shaktash për ti shitur si hekur. Ai pas arrestimit me vendim të prokurorit është liruar derisa rasti shkon në gjykat...

**Aksident në magjistalen Prishtinë-Ferizaj, pesë të lënduar**

**Aksident i tmerrshëm në rrugën Rahovec-Malishevë, 4 persona në gjendje të rëndë**

**Aksident në Prishtinë, një i lënduar**

**Gjakovë: Aksident mes një veture dhe motoçiklete, lëndohet rëndë motoçiklisti**

## SPECIALE

**Manual i paevitueshëm/ Kështu duhet të mbroheni që ti shpëtoni tërmeteve**

**NASA vëren një vorbull të çuditshme në liqenin e Shkod**

**13 fakte rreth tërmeteve**

**Për herë të parë pas shumë dekadave banorët indian arrijnë të shohin Himalajet**

KRONIKË E ZEZË 21 DHJETOR 2020

## Plagoset aksidentalisht 58-vjeçarja në Podujevë, policia shoqëron në stacion dy të dyshuar

Dy persona janë shoqëruar në stacionin policor të dielën para mesnate pasi dyshohen se janë përfshirë në një rast të plagosjes aksidentale të një femre 58-vjeçare në Podujevë. Nga ora 23:50 është policia...

KRONIKË E ZEZË 21 DHJETOR 2020

## Për një ditë, 40 aksidente në trafik në Kosovë

Dhjetëra aksidente në trafik po vazhdojnë të shkaktohen në Kosovë. Gjatë 24 orëve të fundit në vend janë raportuar 40 aksidente në trafik. 23 aksidente kanë qenë me të lënduar ndërsa 17 me dëme...

KRONIKË E ZEZË 21 DHJETOR 2020

## Vetë aksident në Ozdrim të Pejës, vozitësi lëndohet rëndë

Një aksident trafiku ka ndodhur sot rreth orës 06:45 në fshatin Ozdrim të Pejës. Lajmin e ka konfirmuar zëdhënësi i policisë së Pejës, Fadil Gashi. Gashi ka thënë se ishte një vetë aksident ku si pasojë...

KRONIKË E ZEZË 21 DHJETOR 2020

## Policia arreston dy plaçkitës në Prizren

Policia e Kosovës në Prizren ka njoftuar se me datën 20 dhjetor 2020, ka pranuar një informacion se rreth orës 23:30 minuta në një depo të materialit ndërtimor, 4 persona të maskuar dhe me armë të gjata janë duke kryer...

KRONIKË E ZEZË 21 DHJETOR 2020

## Përfshihet nga zjarri një fermë e pulave në Rahovec, ngordhin 600 pula

Policia ka bërë të ditur se në fshatin Hoq e Vogël të Rahovecit është përfshirë nga zjarri një fermë e vogël e pulave. Sipas raportit të policisë zjarri thuhet se ka ndodhur në rrethana të panjohura. Si...

## PERKUJTIME

Fatmushe Mavraj (Maksutaj)

**Mami jem e dashur, kaluan 9 vite sa 9 Shekuj, pa buzëqeshjen tende, pa këshillat e tua të sinqerta dhe pa praninë tënde...**

Osman Ali Tolaj

**Sot është ditëlindja jote Babi, na mungon shumë! Nuk i numëroj më vitet që do kishe tani sepse nuk...**

Emrush Behluli

**Kanë kaluar 14 vite dhe boshllëkun që e ke lënë është akoma i papërshkrueshëm. Ne do të...**

ENVER (MAXHUN) MILUSHI

**I dashur vëlla u bënë 12 vite që kur të humbëm. Jetës sonë ju shtua jo një dhimbje, por një helm i...**

## BOTA E YJEVE

KRONIKË E ZEZË 21 DHJETOR 2020

## Aksident në Klinë, lëndohen tetë persona

Një aksident trafiku ka ndodhur dje rreth orës 13:10 në fshatin Radulloc të Klinës. Sipas policisë, i dyshuari mashkull kosovar deri sa ishte duke ngarë automjetin e tij, dyshohet nga pakujdesia ka goditur automjetin e viktimës femër kosovare. Si...

KRONIKË E ZEZË 21 DHJETOR 2020

## Djali nga Rahoveci në gjendje të dehur e sulmon fizikisht nënën, ajo përfundon në spital

Policia e Kosovës ka arrestuar një person mbrëmë në Rahovec. Kjo pasi që sipas policisë, i njëjti në gjendje të dehur e ka sulmuar fizikisht nënën e tij. Viktima ka pranuar tretman mjekësor, ndërsa, i dyshuari...

KRONIKË E ZEZË 21 DHJETOR 2020

## Prizrenasi në pikë të ditës i shkon në shtëpi një femre dhe e ngacmon sesksualisht

Derisa një femër po qëndronte në shtëpi në Prizren mesditën e diele, papritmas aty ka shkuar një mashkull dhe i cili e ka ngacmuar seksualisht. Viktima rastin e ka denoncuar tek forcat e rendit  të cilat kanë arrestuar të...

KRONIKË E ZEZË 21 DHJETOR 2020

## Mërgimtarit i thyhet vetura dhe i vidhet çanta me para e dokumente në Fushë-Kosovë

Një vjedhje e rëndë raportohet të ketë ndodhur pasditen e djeshme në komunën e Fushë-Kosovës. Ankuesi mashkull, bashkatdhetarë ka raportuar se persona të panjohur, duke përdorur forcën kishin thyer xhamin e veturës së...

KRONIKË E ZEZË 21 DHJETOR 2020

## Mbingarkesa e rrymës elektrike, merr flakë një banesë në Fushë-Kosovë

Zjarri ka kapluar një pjesë të një objekti banesor në rrugën “Nënë Tereza” në Fushë – Kosovë, sonte rreth orës 20:00. Rastin për Indeksonline, e ka konfirmuar zëdhënësi i policisë për...

## Kush shijon festa të bardha si Bella Hadid?

New York u mbulua nga dëbora këtë javë, por Bella Hadid nuk ishte gati të largohej nga moti i keq. Modelja ndau në...

## Bieta dhe Albani mezi po presin të zgjerojnë familjen

Bieta Sulo dhe e Alban Dudushi u shfaqën për herë të parë në kopertinën e ‘Revista Living’....

NDIQNI NE FACEBOOK

KRONIKË E ZEZË 20 DHJETOR 2020

## Numër i madh i grabitjeve, Policia e Kosovës me plan operativ

Numër të madh të grabitjeve pati gjatë ditëve të fundit anembanë vendit. Kryeqyteti i Kosovës ishte një ndër më të dëmtuarit, si pasojë e grabitjeve që ndodhën në banka si dhe filiale financiare. Madje si...

KRONIKË E ZEZË 20 DHJETOR 2020

## Arrestohen dy persona të kërkuar në Podujevë

Sot nga njësitet policore të Podujevës, në dy operacione të ndara, janë arrestuar dy persona të dyshuar për të cilët kishte urdhëresë të gjykatës. Aksionet janë ndërmarrë në dy lokacione të ndryshme,...

KRONIKË E ZEZË 20 DHJETOR 2020

## Lëndohen dy persona nga rrokullisja e një veture në Lipjan

Gjatë ditës së sotme është raportuar për disa aksidente me persona të lënduar, një tjetër ka ndodhur në Rufc të Lipjanit. Dy persona kanë pësuar lëndime trupore si pasojë e rrokullisjes së një...

KRONIKË E ZEZË 20 DHJETOR 2020

## Sërish aksident, lëndohet një person në rrugën Prishtinë -Fushë Kosovë

Një person është lënduar sot në aksidentin mes dy automjeteve në lëvizje në rrugën Prishtinë -Fushë Kosovë. Policia njofton se janë shkaktuar edhe dëme materiale, ndërsa hetimet për rastin janë duke u kryer nga...

KRONIKË E ZEZË 20 DHJETOR 2020

## Pesë të lënduar në një aksident trafiku në rrugën Mitrovicë-Prishtinë

Aksidentet në Kosovë po rriten çdo ditë. Sot ka ndodhur një aksident trafiku në rrugën nacionale Mitrovicë-Prishtinë, segmenti rrugor në fshatin Kçiq. Aksidenti ndodhi rreth orës 14:00 dhe mbeten të...

KRONIKË E ZEZË 20 DHJETOR 2020

## Lëndohen rëndë dy persona në aksidentin në Gllarevë, pesë të tjerë në afërsi të Zllakuqanit

Dy aksidente të ndara kanë ndodhur në dy fshatra të Klinës, brenda një ore, njëri në Gllarevë e tjetri në afërsi të Zllakuqanit. Lajmin e ka konfirmuar zëdhënësi i

policisë për rajonin e Pejës, Fadil...

KRONIKË E ZEZË 20 DHJETOR 2020

## Therje me thikë në Kaçanik

Dy persona kanë marrë lentime të rënda trupore pasi janë sulmuar me thika nga tre persona të dyshuar pasi kishin një konflikt mes vete në komunikacion. Viktimat janë dërguar në spitalin rajonal për tretman mjekësor e më pas...

KRONIKË E ZEZË 20 DHJETOR 2020

## 46 aksidente në trafik shkaktohen për një ditë në Kosovë

Dhjetëra aksidente në trafik po vazhdojnë të shkaktohen në vend. Gjatë 24 orëve të fundit në Kosovë janë shkaktuar 46 aksidente në trafik. 19 aksidente kanë qenë me të lënduar ndërsa 27 me dëme...

KRONIKË E ZEZË 20 DHJETOR 2020

## Arrestohet një i dyshuar për 'dhënie të ryshfetit'

Më, 19.12.2020 rreth orës 05:45, në Pikën e Kalimit Kufitar (PKK)-Hyrje nga Republika e Shqipërisë për në Republikën e Kosovës, në Vërmicë, ka ardhur: R.T., mashkull, shtetas i Republikës së Shqipërisë, i cili...

KRONIKË E ZEZË 20 DHJETOR 2020

## Paraburgim ndaj F.B. i dyshuar për grabitje

Gjykata Themelore në Ferizaj, Departamenti për Krime të Rënda, ka aprovuar kërkesën e Prokurorisë Themelore të Ferizajt, për caktimin e masës së paraburgimit kundër të pandehurit F.B. shtetas i Republikës së Kosovës,...

KRONIKË E ZEZË 20 DHJETOR 2020

## Grabitet një pompë derivatesh në Podujevë

Mbrëmë rreth orës 22:50 ka ndodhur një grabitje në një pompë të derivateve në rrugën "Ilir Konushefci", në Podujevë. Një punëtor kishte raportuar në polici se derisa ishte në vendin e punës nën...

KRONIKË E ZEZË 20 DHJETOR 2020

## 8 grabitjet e një 23-vjeçari

Specialistët për Hetimin e Krimeve në Komisariatin e Policisë Krujë, në vijim të punës për kapjen e personave në kërkim dhe zbardhjen e vjedhje të ndodhura më parë, ndaluan një 23 vjeçar me iniciale E. S., banues...

KRONIKË E ZEZË 20 DHJETOR 2020

## Nuk zuri mend pas dy procedimeve, policia arreston pronarin e lokalit në Fushë Krujë për muzikë live

Policia e Krujës ka vënë në pranga pronarin e një lokali pasi organizonte muzikë live në mënyrë të përsëritur, pas orarit të përcaktuar për mbyllje, në kundërshtim me Aktin Normativ. “Gjatë...

KRONIKË E ZEZË 20 DHJETOR 2020

## Arrestohet një shtetas i Shqipërisë, i ofroi 50 euro ryshfet policit gjatë kalimit të kufirit në Vermicë

Policia e Kosovës ka arrestuar një shtetas të Shqipërisë për ryshfet. Siç njofton PK, i dyshuari i kishte ofruar 50 euro para, zyrtarit policor “PKK Vermicë 19.12.2020 – 05:45. Është arrestuar i dyshuari mashkull shqiptar shtetas...

KRONIKË E ZEZË 20 DHJETOR 2020

## E mitura largohet nga strehimorja e Klinës, nuk dihet vendndodhja e saj

Një e mitur është raportuar e zhdukur në Klinë. Një vajzë e mitur raportohet se është larguar nga strehimorja ku po qëndronte dhe nuk dihet vendndodhja e saj. “Fsh. Klinave, Klinë 19.12.2020 – 08:40. Nga...

KRONIKË E ZEZË 20 DHJETOR 2020

## Arrestohet një person i dyshuar për vjedhje të tri veturave

Policia e Pejës njofton se ka arrestuar një person të dyshuar për vjedhje të tri veturave. Me datë 18. 12. 2020 rreth orës 16.30 në Stacionin Policor në Pejë është paraqitur një rast vjedhje e veturës. Vetura e vjedhur e tipit...

KRONIKË E ZEZË 20 DHJETOR 2020

## Vdes një femër në Institutin Special të Shtimes, policia nis hetimet

Një femër është gjetur e vdekur në Institutin Special në Shtime. Gjatë ditës së shtunë, është raportuar për një femër të vdekur në Institutin Special të Shtimes. Sipas njoftimit të Policisë...

KRONIKË E ZEZË 20 DHJETOR 2020

## Gjenden mjete shpërthyese në Kosovë, intervenon FSK dhe KFOR-i amerikan

Nuk janë të rralla rastet kur në territorin e Kosovës qytetarët hasin mjete shpërthyese, por që falë intervenimit të FSK-së arrihet tërheqja e tyre. Sinjali përmes burimeve brenda Policisë mëson se dje dy qytetarë...

KRONIKË E ZEZË 20 DHJETOR 2020

## Sekuestrohet një revole, një thikë dhe municion në Prishtinë

Një 31 vjeç me inicialet D.B është shoqëruar në stacionin policor, pasi gjatë kontrollit të veturës së tij, është gjetur dhe sekuestruar një revole dhe një thikë. Rasti ka ndodhur mbrëmë në rrugën...

KRONIKË E ZEZË 20 DHJETOR 2020

## Zhduket një e mitur nga strehimorja në Klinë

Një person është zhdukur gjatë ditës së djeshme rreth orës 08:40 në fshatin Klinavë të Klinë. Kjo bëhet e ditur sipas burimeve brenda Policisë së Kosovës. E mitura është larguar nga strehimorja dhe ende...

KRONIKË E ZEZË 20 DHJETOR 2020

## Policia me aksion kundër bixhozit, hasin në një lokal ku luheshin lojëra fati

Dje në rrugën Nazim Aliu në Vushtrri njësiti policor ka hasur në veprimtari të paligjshme, pra në organizim të skemave piramidiale dhe bixhoz. Sipas brenda Policisë, njësiti policor ka bërë kontrollin e një lokali ku dyshohet se...

KRONIKË E ZEZË 20 DHJETOR 2020

## Shtatë persona të lënduar nga disa aksidente gjatë ditës së djeshme

Shtatë persona janë lënduar si pasojë e katër aksidenteve që kanë ndodhur ditën e djeshme. Sipas burimeve brenda Policisë së Kosovës, dje rreth orës 15:10 në rrugën “UÇK”, në Viti ka ndodhur...

KRONIKË E ZEZË 20 DHJETOR 2020

## Të shtëna me armë zjarri në Pejë, veturës i bëjnë gjashtë vrima

Mbrëmë rreth orës 21:00 në fshatin Katund i Ri të Pejës është shtënë me armë zjarri në drejtim të veturës së dy personave. Media brenda Policisë kanë raportuar se të dy ankuesit kanë thënë se...

KRONIKË E ZEZË 20 DHJETOR 2020

## Konflikt në komunikacion, lëndohen rëndë dy persona në Kaçanik pas sulmit me thikë

Dje rreth orës 21:00 në Lagjen e Re në Kaçanik dy meshkuj janë sulmuar me thikë nga tre persona të dyshuar. Media mëson se konflikti mes tyre në komunikacion ka bërë që situata të shkojë deri në këtë...

KRONIKË E ZEZË 20 DHJETOR 2020

## Vdes një femër në Institutin Special në Shtime, Policia nis hetimet

Gjatë ditës së djeshme rreth orës 18:00 ka ndodhur një rast tragjik në Institutin Special në Shtime pasi që derisa po trajtohej aty, një femër ka ndërruar jetë. Mësohet se viktima është kontrollur edhe nga mjeku...

KRONIKË E ZEZË 19 DHJETOR 2020

## Ndalohet 31-vjeçari në Prishtinë, Policia i konfiskon revole, tetë copë fishekë dhe thikë

Një 31-vjeçar sonte rreth orës 19:00 në rrugën “Imzot Nikë Prela” në Prishtinë është ndaluar nga Policia e Kosovës dhe i është sekuestruar një revole. Sipas njoftimit të Policisë së Kosovës,...

KRONIKË E ZEZË 19 DHJETOR 2020

## Prishtinë, kapet personi me armëmbajtje pa leje

Policia e rajonit të Prishtinës po vazhdon punën e saj me qëllim kapjen e armëve dhe municioneve të cilat posedohen nga personat e ndryshëm. Kësisoj sot më datë 19.12.2020 rreth orës 19:00, në rrugën “Imzot Nikë...

KRONIKË E ZEZË 19 DHJETOR 2020

## Podujevë: Policia arreston dy persona të kërkuar

Dy persona janë arrestuar në Podujevë në dy raste të ndara. Këtë e ka bërë të ditur Policia e Kosovës në raportin e saj ditor dërguar medieve. Sipas PK-së, arrestimi i tyre është bërë pasi të...

KRONIKË E ZEZË 19 DHJETOR 2020

## Aksidentohen katër makina, pesë persona të lënduar dhe dëme materiale

Pesë persona kanë mbetur me lëndimet trupore si pasojë e një aksidenti të ndodhur ndërmjet katër veturave. Aksidenti ka ndodhur në Çagllavicë të Prishtinës, përgjatë orës 19:00. Lajmin e ka bërë...

KRONIKË E ZEZË 19 DHJETOR 2020

## Aksident në Podujevë, përfshihet edhe vetura e një mërgimtari – 4 të lënduar

Katër persona kanë mbetur të lënduar si pasojë e një aksidenti që ka ndodhur sonte në kilometrin e parë të magjistrales Podujevë – Prishtinë. Në këtë aksident kanë qenë të përfshira dy vetura,...

KRONIKË E ZEZË 19 DHJETOR 2020

## Vidhet arka e bamirësisë në një librari

Libraria Dukagjini ka njoftuar përmes një postimi në Facebook se një person ka vjedhur arkën e bamirësisë të Shoqatës “Autizmi” e cila kishte qenë e vendosur brenda hapësirave të librarisë. Ata kanë lutur...

KRONIKË E ZEZË 19 DHJETOR 2020

## Vidhet një veturë në kryeqytet

Derisa kishte lënë veturën para banesës së tij në kryeqytet pasditen e enjte, kur është zgjuar të premten nuk e ka gjetur atë dhe e cila i ishte vjedhur nga persona të panjohur.  Ai për rastin ka njoftuar forcat e rendit të...

KRONIKË E ZEZË 19 DHJETOR 2020

## Publikohen pamjet e bankomatit të shpërthyer dje në Veternik: Monedhat të djegura nga zjarri

Janë publikuar në rrjetet sociale pamjet pas shpërthimit të djeshëm të bankomatit në Veternik. Në fotografi shihen disa të holla nga 5 euro dhe 10 euro, që si duket janë përfshi edhe nga zjarri. Në mëngjesin e djeshëm,...

© Copyright 2008 - 2018 Bota Sot