KRONIKË E ZEZË

Gjuan me armë në dasmë, intervenon policia

MË: 28 GUSHT 2020 NË ORA: 10:40

Foto ilustrim

Një person nga fshati Gjonaj i Prizrenit, gjatë një ahengu familjar kishte shtënë me armë zjarri në ajër.

Nga i dyshuari është konfiskuar një revole, gjashtëmbëdhjetë fishekë, dy karikatorë dhe dy gëzhoja.

Nuk raportohet për të arrestuar ndërsa me vendim të prokurorit kujdestar është iniciuar rasti në procedurë të rregullt.

Like 49K

Lexo të radhës

- Policia jep detaje për vjedhjet në dy xhami të Gjilanit
- Aksident i rëndë në rrugën Komoran-Drenas, 5 persona nisën drejt emergjencës
- Vdes 18-vjeçari nga Opoja në liqenin në hyrje të Maqedonisë së Veriut

FJALË KYÇE POLICIA ARME DASEM

SHFAQ KOMENTET

MË TË LEXUARAT

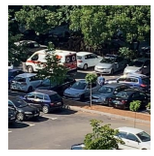

Një i plagosur në Dardani nga të shtënat me armë, detajet e rastit

Aksident i rëndë në Drenas: Një person humb jetën (Pamje të rënda)

OFL-ja zbulon në Mirakë pasurinë e Zenelit të Elbasanit, trafikant droge në Itali

Aksident në Ferizaj, vdes një femër

SOT MUND TË LEXONI

SHFLETONI KOPERTINAT

OPINIONE

Agim Vuniqi

Integriteti territorial është vazhdimësi e sovranitetit të shtetit të Kosovës

Ismail Muçiqi

Pse selia e shenjtë në Vatikan po e zhagitë njohjen e shtetit të Kosovës?

Fadil Maloku

Pse po shkon Kosova në Washington, me plot fobi e rezerva evidente?

TË TJERA NGA KRONIKË E ZEZË

KRONIKË E ZEZË 28 GUSHT 2020

Digjet Benzi pranë tunelit Tiranë-Elbasan

Një automjet ka marrë flakë autostradën Elbasan-Tiranë, pranë tunelit. Ndërkohë tymi që del nga djegia duket sikur ka 'pushtuar' vendin. Asnjë zjarrfikëse nuk ka shkuar për të shuar flakët. Mbetet e...

KRONIKË E ZEZË 28 GUSHT 2020

11 arrestime në Tiranë, 4 prej tyre ishin në kërkim. Ja akuzat ndaj tyre

Policia e Tiranës ka arrestuar në pak orë 11 shtetas, 4 prej të cilëve ishin shpallur në kërkim, për vepra të ndryshme penale. Burime zyrtare thanë se bëhet fjalë për shtetasin me inicialet F.Sh., 53 vjeç, pasi Gjykata e...

KRONIKË E ZEZË 28 GUSHT 2020

Zhduket një person në Malishevë

Një person kishte shkuar në punë të mërkurën, në Fushë Kosovë dhe nuk ishte kthyer në shtëpi e tij në fshatin Guriq, në Malishevë. Sipas raportit të Policisë së Kosovës, babai i tij e ka njoftuar...

KRONIKË E ZEZË 28 GUSHT 2020

Zhduket një femër në Shtime

Një femër është larguar nga shtëpia e saj dhe ende nuk duhet asgjë për vendndodhjen e saj. Sipas raportit të Policisë së Kosovës, ngjarja ka ndodhur të enjten rreth orës 11:00 në fshatin Pjetershtice, në...

KRONIKË E ZEZË 28 GUSHT 2020

Një person e godasin me mjete të forta në Malishevë, arrestohen katër persona

Katër persona janë arrestuar të cilët për shkaqe të panjohura me mjete të forta e kishin goditur një person dhe ia kishin dëmtuar veturën. Sipas raportit të Policisë së Kosovës, ngjarja ka ndodhur të enjten rreth...

KRONIKË E ZEZË 28 GUSHT 2020

Zhduket një person në Kamenicë

Një person ka dal nga shtëpia e tij dhe nuk është kthyer më. Sipas raportit 24 orësh të Policisë së Kosovës, rasti ka ndodhur më 13 gusht në rrugën "Ramadan Rexhepi", në Ferizaj. Siç thuhet në...

KRONIKË E ZEZË 28 GUSHT 2020

Rrahje në Kamenicë, lëndohen katër persona

Katër persona pas një mosmarrëveshje janë rrahur në mes vete. Sipas raportit të Policisë së Kosovës, rasti ka ndodhur të mërkurën rreth orës 16:30 në fshatin Shipashnicë e Ulët, në Kamenicë. Siç...

Rexhep Torte

Serbia me krizë nataliteti, dhëndurët serbë blejnë nuse në Shqipëri

INTERVISTA

"Të fitosh besim e qytetarëve është përgjegjësi"

Makolli: Kosova ka ngecur në përballje ndërkombëtare

Pacolli: S'jam për zgjedhje në pandemi, herët të flasim edhe për postin e presidentit

"LDK është e gatshme për zgjedhje në Kosovë kurdo që shpallen"

KRONIKË E ZEZË

Policia jep detaje për vjedhjet në dy xhami të Gjilanit

Aksident i rëndë në rrugën Komoran-Drenas, 5 persona nisën drejt emergjencës

Vdes 18-vjeçari nga Opoja në liqenin në hyrje të Maqedonisë së Veriut

Digjet Benzi pranë tunelit Tiranë-Elbasan

SPECIALE

KRONIKË E ZEZË 28 GUSHT 2020

Goditet një person në Prishtinë, nuk ka të arrestuar

Një person është goditur nga një automjet e më pas është goditur nga tre persona të tjerë të panjohur të cilët janë larguar nga vendi i ngjarjes. Sipas raportit të Policisë së Kosovës, ngjarja ka ndodhur të...

KRONIKË E ZEZË 28 GUSHT 2020

Tragjedi në Amerikë: Vdesin burrë e grua nga Malësia e Malit të Zi në aksident trafiku

Në një aksident komunikacioni në Amerikë kanë vdekur burrë e grua nga Mali i Zi, Biserë Rami dhe Muharrem Frulkcaj. Lajmin e kanë bërë të ditur familjarët përmes shkrimeve në Facebook. “Një grua fantastike, nga...

KRONIKË E ZEZË 28 GUSHT 2020

Vdes një person në aksident trafiku në Çitakovë të Drenasit

Një aksident trafiku në Çitakovë të vjetër të Drenasit që ndodhi mbrëmë ka vdekur një person. Policia ka njoftuar s enë vet aksidentin që ndodhi mbrëmë janë lënduar edhe dy persona të tjerë,...

KRONIKË E ZEZË 28 GUSHT 2020

Arrestohet serbi që tentoi t’i korruptojë policët e Kosovës

Dje është arrestuar një serb, shtetas i Serbisë, pasi që ai ishte duke drejtuar një kamion në drejtim të Republikës së Kosovës nga Republika e Serbisë dhe me qëllim të përfitimit të shërbimeve më të...

KRONIKË E ZEZË 28 GUSHT 2020

Një grua lëndon rëndë me brisk një mashkull, në Podujevë

Policia e Kosovëës ka njoftuar se një femër eshtë arrestuar e cila me një mjet të mprehtë (brisk) në disa pjesë të trupit e kishte goditë viktimën mashkull kosovar të cilit i kishte shkaktuar lëndime trupore Sipas...

KRONIKË E ZEZË 28 GUSHT 2020

Policia raporton për një vdekje të dyshimtë në Klinë

Vdekje e një personi në Klinë po cilësohet si e dyshimtë nga policia e Kosovës. Gjatë ditës së djeshme është raportuar se viktima mashkull kosovar nga familjarët e tij ishte gjetur pa shenja jete. Përveç njësive...

KRONIKË E ZEZË 28 GUSHT 2020

Tentojnë ta vrasin një prishtinas: E godasin me veturë pastaj e rrahin tre persona

Mbrëmë një person ka raportuar në Polici se kanë tentuar ta vrasin tre të tjerë, në ora 21:20. Sipas raportit të Policisë së Kosovës, një person është goditur nga një automjet e pastaj është rrahur nga tre...

Syzet ikonike të Gandit shiten për 260.000 funte

Miu i rrallë elefant rishfaqet në Afrikë 50 vjet pas “zhdukjes”

E paparë ndonjëherë/ Lind viçi me dy koka, dy gojë dhe katër sy

Peshkaqeni që jeton mbi 500 vjet

PERKUJTIME

Elhame (Haqif) Aliu

Sot në përvjetorin e 5-të të ikjes tënde, kujtimi për ty ujitet me lot mallëngjimi, dhimbjeje dhe...

Fitore Adem Goca

Shumë vështirë qenka te shkruajmë përkujtim për Ty, ashtu siç është e vështirë të...

Lekë Pren Lleshaj

Po kalojnë ditët, po kalojnë muajt, por lotët e mi akoma nuk janë larguar. Më ka marrë malli o babi të...

Ukë (Deli) Panxhaj

Babai ynë i shtrenjtë, nuk qenka lehtë që të marrësh lapsin e të shkruash sa mall dhe dhimbje kemi për ty....

BOTA E YJEVE

KRONIKË E ZEZË 27 GUSHT 2020

Aksident i rëndë në Drenas: Një person humb jetën (Pamje të rënda)

Një aksident ka ndodhur në fshatin Çikatovë të Vjetër në Komunën e Drenasit. Media ka siguruar fotografi nga vendi i ngjarjes, ku si pasojë e aksidentit disa persona janë lënduar dhe një tjetër ka vdekur. Mediado...

KRONIKË E ZEZË 27 GUSHT 2020

Në Vushtrri hajnat vjedhin shtëpinë e një të hendikepuari

Në Smrekonicë të Vushtrrisë atje hajnat vjodhën një shtëpi në të cilën jeton një person me nevoja të veçanta. E ky tani po frikësohet të vazhdoj të jetoj në këtë shtëpi.

KRONIKË E ZEZË 27 GUSHT 2020

Shtetasi serb tenton t'i korruptojë policët në kufi, arrestohet

(E plotësuar) - Një shtetas i Serbisë është arrestuar në pikë kalimin kufitar në Merdare, pasi ka tentuar t'i korruptojë zyrtarët policor. Lajmin e ka konfirmuar zëdhënësi i Policisë së Kosovës, Daut...

KRONIKË E ZEZË 27 GUSHT 2020

Aksident mes 3 veturave në Prishtinë, lëndohen dy persona

Një aksident trafiku ka ndodhur mes tri automjeteve në Prishtinë, ku kanë mbetur të lënduar dy persona. Kështu kanë bërë të ditur lexuesit, të cilët njoftuan se aksidenti ka ndodhur rreth orës 16:15. Lajmin e ka...

KRONIKË E ZEZË 27 GUSHT 2020

Arrestohet një person për keqpërdorim detyre dhe falsifikim të dokumentit zyrtar

Policia e Kosovës ka arrestuar një shtetas nga Kosova për keqpërdorim të pozitës apo autoritetit zyrtar, si dhe falsifikim të dokumentit zyrtar. M.B., zyrtar i administratës komunale, tash në pension, sipas policisë, i ka mundësuar...

KRONIKË E ZEZË 27 GUSHT 2020

Kërkohet paraburgim ndaj djemve të arratisur të Shaban Sylës për vrasjen e Qamil Demirit

Ekziston dyshimi i bazuar se i pandehuri Leotrim Syla, me 22 gusht 2020, rreth orës 18:20, në bashkëkryerje me Altion Sylën, Ilaz Sylën që gjendet në arrati dhe të miturin A.S, në fshatin Nekoc, Komuna e Gllogocit, derisa Mërgim Demiri ishte...

KRONIKË E ZEZË 27 GUSHT 2020

Krismat në dasmë alarmojnë policinë e Elbasanit

Disa krisma armësh të raportuara se kanë ndodhur në fshatin Pajovë të Peqinit, kanë alarmuar policinë e Elbasanit. Ngjarja e ndodhur pranë një karburanti ka bërë që të ketë edhe panik te njerëzit. Por kur policia...

KRONIKË E ZEZË 27 GUSHT 2020

I dënuar 4 herë, kapet hajduti i dhunshëm në Tiranë

Një 54- vjeçar është arrestuar në Tiranë pasi vidhte

Anxhelina Hadërgjonaj rrëmben vëmendjen në pushime me poza tërheqëse në bikine

Anxhelina Hadërgjonaj ka nisur sërish pushimet. Pas pushimeve në Dhërmi, këngëtarja dhe modelja ka nisur sërish...

Fejohet këngëtari i njohur, unaza për të fejuarën i kushtoi 3 milionë euro

Ish themeluesi i One Direction, Liam Payne, 26 vjeç, i propozoi Mayas me një unazë me diamante të mahnitshme që...

NDIQNI NE FACEBOOK

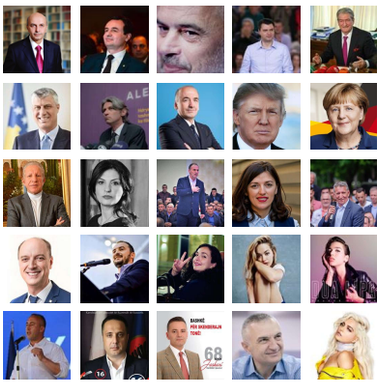

portofola. Ai ishte dënuar katër herë më parë për vjedhje dhe Policia e arrestoi sërish për herë të 5-të, Gj. S, që rezulton me banim në...

KRONIKË E ZEZË 27 GUSHT 2020

Vetura e vjedhur në Lipjan gjendet e braktisur në ara

Një veturë e tipit “BMW” u raportua e vjedhur sot para dy orësh në rrethinën e Lipjanit. Menjëherë pas rastit, pronari e publikoi fotografinë në grupin e njohur “Marakli t’kerreve”, për të kërkuar...

KRONIKË E ZEZË 27 GUSHT 2020

Dy kafeteri në Vushtrri gjobiten me nga 200 euro

Policia dhe Inspektorati në Vushtrri edhe dje ka vazhduar me shqiptimin e gjobave ndaj atyre që nuk i respektojnë masat e marra nga Qeveria për parandalimin e përhapjes së koronavirusit. Dy kafeteri mbrëmë janë dënuar me nga një gjobë...

KRONIKË E ZEZË 27 GUSHT 2020

Arrestohet një i dyshuar për vjedhje në tentativë

Një rast i veprës penale vjedhje në tentativë është raportuar gjatë natës, rreth orës 00:15 në Stacionin Policor Jugu në Mitrovicë. Njësitet policore kanë shkuar në vendngjarje ku e kanë hasur të dyshuarin...

KRONIKË E ZEZË 27 GUSHT 2020

Nuk i respektuan masat e Qeverisë, mbi 1 mijë e 700 qytetarëve u hapet rast në Polici

Policia e Kosovës ka hapur 1 mijë e 749 raste ndaj qytetarëve të cilët nuk i kanë respektuar masat e Qeverisë për mbrojtje ndaj COVID-19. Këta qytetarë nuk e kanë mbajtur maskën e as distancën dhe për këtë u...

KRONIKË E ZEZË 27 GUSHT 2020

Arrestohet një 21-vjeçar nga Shkup

Dje pasdite, një djalë nga Shkupi u arrestua nga policia sepse kishte urdhër arest për vuajtjen e dënimit për pesë vjet burg. “Më 26.08.2020 në orën 12:30 nga punonjësit e policisë nga Njësia e Punëve të Brendshme...

KRONIKË E ZEZË 27 GUSHT 2020

26 aktakuza ndaj 31 personave brenda ditës në Kosovë

Prokurori i Shtetit njofton opinionin se gjatë 24 orëve të fundit nga prokuroritë themelore, janë ngritur njëzetegjashtë (26) aktakuza kundër tridhjetenjë (31) personave për vepra të ndryshme penale. Gjithashtu, me urdhër të...

KRONIKË E ZEZË 27 GUSHT 2020

Policia në Deçan has në një “Lazarat” të vogël

Policia në Deçan ka arrestuar katër të dyshuar për kultivim të bimëve narkotike Rasti ka ndodhur mëngjesin e së mërkurës në rrugën “Hajdar Kuqi” në Deçan, ka njoftuar policia në raportin 24...

KRONIKË E ZEZË 27 GUSHT 2020

Kultivojnë kanabis në Deçan, arrestohen katër persona

Katër persona janë arrestuar si grup i organizuar për kultivimin e bimëve narkotike. Sipas raportit 24 orësh të Policisë së Kosovës, ngjarja ka ndodhur të mërkurën rreth orës 06:00 në rrugën “Hajdar Kuqi”,...

KRONIKË E ZEZË 27 GUSHT 2020

Vodhi 4,200 euro nga çanta e një gruaje, arrestohet një person në Prishtinë

Një person është arrestuar në Prishtinë pasi vodhi 4 mijë e 200 euro nga çanta e një gruaje. Ngjarja ka ndodhur dje rreth orës 14:00 në Veternik, ndërsa paratë i janë kthyer gruas. Me vendim të prokurorit, i dyshuari...

KRONIKË E ZEZË 27 GUSHT 2020

Vushtrriasit ia vjedhin traktorin

Në mëngjesin e së mërkurës është vjedhur një traktor në fshatin Lumë i Madh i Vushtrrisë. Nga Policia e Kosovës kanë njoftuar se persona të panjohur rreth orë 06:30 të mërkurën i kishin vjedhur...

KRONIKË E ZEZË 27 GUSHT 2020

Theret me thikë një person në Mitrovicë, arrestohen dy persona

Një person ka marr lëndime trupore pasi është goditur me një mjet të fortë (thikë) mbrëmjen e së mërkurës, rreth orës 23:29 në rrugën “Shpetimi”, në Vaganicë të Mitrovicës. Lajmin për...

KRONIKË E ZEZË 27 GUSHT 2020

Një punëtor bie nga kati i tretë në vendin e punës në Fushë Kosovë

Një punëtor ka rënë nga kati i tretë i një ndërtese në Fushë Kosovë ku ishte duke punuar dhe si pasojë ka marrë lëndime trupore. Ngjarja raportohet të ketë ndodhur dje rreth orës 10:00 në Fushë...

KRONIKË E ZEZË 27 GUSHT 2020

Mashtrimi në Gjilan, shiti dy herë banesën e tij

Dy persona në Gjilan kanë rënë pre një mashtrimi. Të dy atyre iu ishte shitur banesa e njëjtë. Policia e Kosovës ka arritur ta arrestoj personin që mashtroi të dy këta persona. Banesa e shitur ishte në rrugën “Idriz...

KRONIKË E ZEZË 27 GUSHT 2020

Suharekasi rrah rënd motrën dhe largohet nga shtëpia, policia në kërkim të tij

Një person në Suharekë ka ushtruar dhunë fizike ndaj motrës së tij, dhe ka ikur nga shtëpia. Motrës i ka shkaktuar lëndime trupore ndërsa policia është në kërkim të tij. “Ankuesja femër kosovare,...

KRONIKË E ZEZË 27 GUSHT 2020

Policia arreston katër persona për mbjellje të kanabisit

Policia ka arrestuar katër persona për kultivimin e bimëve narkotike në Deçan. Siç njofton PK, gjatë operacioni në një parcelë janë gjetur 216 bimë të llojit kanabis sativa, të cilat pas marrjes se mostrave janë...

KRONIKË E ZEZË 27 GUSHT 2020

Gjendet e vdekur një grua në Kamenicë

Një grua është gjetur e vdekur dje në fshatin Hogosht të Kamenicës. Siç njofton PK në raportin 24 orësh, me vendim të prokurorit, trupi i pa jetë i viktimës dërgohet në IML për obduksion. “Fsh. Hogosht,...

KRONIKË E ZEZË 26 GUSHT 2020

Tronditëse! Dy fëmijëve u shpërthen granata duke luajtur, vdes 6-vjeçari në Gramsh

Në fshatin Siman, Gramsh, dy fëmijë, A.Ll., rreth 6 vjeç dhe A.L., rreth 5 vjeç , në oborrin e banesës së shtetasit R.LL, duke luajtur me një granatë të vjetër, ka shpërthyer dhe si pasojë...

KRONIKË E ZEZË 26 GUSHT 2020

Operacioni policor “Mali”, katër të arrestuar për drogë

Njësiti i Drejtorisë për Hetimin e Trafikimit me Narkotik (DHTN) Pejë, pas hetimeve dymujore, sot në rajonin e Pejës ka realizuar operacionin e koduar “Mali”, ku cak i tij ishte identifikimi dhe shkatërrimi i plantacioneve të mbjella me...

KRONIKË E ZEZË 26 GUSHT 2020

Zhduket një person, mobilizohen policia e Kosovës dhe Maqedonisë së Veriut për ta gjetur

Një person është zhdukur në fshatin Jazhincë, derisa, policia e Kosovës dhe Maqedonisë së Veriut janë duke e kërkuar. Familjarët bëjnë të ditur se Samet Sinani, 55-vjeçar, ka dalë nga shtëpia në ora 3...

KRONIKË E ZEZË 26 GUSHT 2020

Ngritet aktakuzë për vrasjen në Maqitevë të Suharekës

Është ngritur aktakuzë ndaj S.A për vrasje të rëndë në fshatin Maqitevë të komunës së Suharekës që kishte ndodhur në fund të janarit të këtij viti. Prokuroria Themelore në Prizren bënë...

KRONIKË E ZEZË 26 GUSHT 2020

Konfiskohet një pushke gjuetie

Është arrestuar i dyshuari mashkull rreth orës 11.40 në fshaitn Zabel i Poshtëm i Gllogocit, pasi që gjatë kontrollimit të shtëpisë së tij, i është gjetur dhe konfiskuar një pushkë gjuetie me dy fishekë. Policia...

KRONIKË E ZEZË 26 GUSHT 2020

Armë, municion dhe drogë në shtëpi, arrestohet 26 vjeçari në Vlorë

Janë sekuestruar, drogë, armë zjarri dhe municion luftarak gjatë një operacioni policor në Vlorë. Njoftohet gjithashtu se është arrestuar në flagrancë poseduesi. Finalizohet me sukses operacioni policor i koduar...

KRONIKË E ZEZË 26 GUSHT 2020

37 aktakuza brenda 24 orësh nga Prokuroria e Shtetit

Prokurori i Shtetit njofton opinionin se gjatë 24 orëve të fundit nga prokuroritë themelore, janë ngritur tridhjeteshtatë (37) aktakuza kundër dyzetepesë (45) personave, për vepra të ndryshme penale. Gjithashtu, me urdhër të Prokurorit...

KRONIKË E ZEZË 26 GUSHT 2020

Shtetasi nga Kosova në Shqipëri godet për vdekje një grua

Një aksident i rëndë ka ndodhur sot në mëngjes në Mirditë. Ngjarja ndodhi në fshatin Reps. Burime zyrtare bënë me dije se një kalimtare është përplasur nga një makinë, e për pasojë gruaja ka ndërruar...

KRONIKË E ZEZË 26 GUSHT 2020

I mori telefonin viktimës për të bërë thirrje dhe më pas ikë me të: Arrestohet një person në Prishtinë

Policia e Kosovës ka njoftuar se një person është arrestuar dje në Prishtinë, pasi që i njëjti i kishte marrë telefonin mobil të viktimës mashkull kosovar për të bërë një thirrje telefonike, pastaj është...

Lajme
Aktuale
Politika
Ekonomi
Speciale
Dokumentare
Sociale
Turizëm
Historia
Biznes
Financa
Ndryshe
Covid-19
Bota
Evropë

Amerika
Azia
Afrika
Kosova
Prishtina
Mitrovica
Peja
Prizreni
Gjilani
Ferizaj
Gjakova
Shqipëria
Tirana
Durrësi
Vlora

Shkodra
Kukësi
Maqedonia
Shkupi
Tetova
Kumanova
Struga
Gostivari
Sporti
Botërori 2018
Futboll
Basketboll
Hendboll
Volejboll
Xhudo

Formula 1
Boksi
Alpinizem
Atletika
Tenis
Skijim
Çiklizëm
Golf
Showbiz
Life style
Seksi
Mediale Vip
Bota e Yjeve
Kronikë e zezë
Kultura

Art
Reportazhe
Libra
Filma
Muzikë
Teatri
Religjion
Opinione
Kolumne
Intervista
Analiza
Fejtone
Diaspora
Amerika
Zvicra

Gjermania
Shëndetësia
Dieta
Mjekësi alternative
Ushqime
Këshilla mjekësore
Perkujtime
Njoftime për të pame
Ngushëllime
Shkencë & Teknologji
Teknologji
Mobile
Auto
Fotogaleria
Foto e dites

Video
Kopertinat
Kontaktoni

© Copyright 2008 - 2018 Bota Sot