KRONIKË E ZEZË

Gjenden mjete shpërthyese në Kosovë, intervenon FSK dhe KFOR-i amerikan

MË: 20 DHJETOR 2020 NË ORA: 10:47

Foto ilustrim

Nuk janë të rralla rastet kur në territorin e Kosovës qytetarët hasin mjete shpërthyese, por që falë intervenimit të FSK-së arrihet tërheqja e tyre.

SPONSORED CONTENT by mgid

This Guy Photoshopped Himself Into Celeb Pics And It's Hysterical
Brainberries

Superhero Castings That People Hated But Were Amazing
Brainberries

10 Risky Jobs Some Women Do
Brainberries

5 Of The World's Most Unique Theme Parks
Brainberries

7 Universities Where Getting An Education Costs A Hefty Penny
Brainberries

Lil Nas X Is About To Beat A World Record!
Brainberries

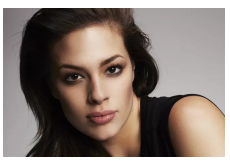

Plus-Size Babes Who Will Make Your Heart Race
Brainberries

8 Amazing Movies You Need To Watch On Amazon Prime
Brainberries

What Is A Black Hole And Is It Dangerous For Us All?
Brainberries

MË TË LEXUARAT

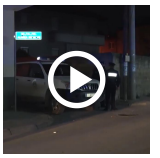

Dalin detaje të reja për vrasjen e dyfishtë në Prizren, Babai ishte pjesëtar i Policisë, viktima tjetër është bija e tij

Grabitja me armë në një bankomat në Prishtinë, kjo është gjendja e policit të plagosur

Publikohen pamjet e bankomatit të shpërthyer dje në Veternik: Monedhat të djegura nga zjarri

Arrestohen tre persona në QKUK, u kapën me 50 kilogram marihuanë, Policia jep detaje

SOT MUND TË LEXONI

SHFLETONI KOPERTINAT

OPINIONE

Bekim Rexhepi

Frika e ndryshimit shqiptar

Kimete B erisha

Ese mbi urrejtjen ndaj mërgimtarëve!

Ismail Muqiqi

5 Of The World's Most Unique Theme Parks
Brainberries

What Happens When You Eat Eggs Every Single Day?
Brainberries

Top 10 Most Iconic Characters On TV
Brainberries

Who's The Best Car Manufacturer Of All Time?
Brainberries

Can Playing Too Many Video Games Hurt Your Body?
Brainberries

6 Extreme Facts About Hurricanes
Brainberries

Sinjali përmes burimeve brenda Policisë mëson se dje dy qytetarë kanë hasur në mjete shpërthyese. Njëri rast ka ndodhur në Mitrovicë e tjetri në Prizren.

Në fshatin Kovaqicë të Mitrovicës dje rreth orës 11:00 një person ka informuar se ka hasur në një mjet të dyshuar të pashpërthyer.

Kështu njësia për deminim e FSK-së dhe KFOR-it amerikan ka bërë shpërthimin e mjetit në mënyrë të kontrolluar dhe pa ndonjë incident.

Ndërsa në rrugën Xhevat Berisha në Prizren, një person ka informuar rreth orës 16:00 se ka hasur në një granatë dore në varrezat e qytetit.

Edhe këtu falë intervenimit të njësisë për deminim të FSK-së është arritur të bëhet tërheqja e mjetit në mënyrë të sigurtë.

Lexo të radhës

- Arrestohen dy persona të kërkuar në Podujevë
- Lëndohen dy persona nga rrokullisja e një veture në Lipjan
- Sërish aksident, lëndohet një person në rrugën Prishtinë -Fushë Kosovë

FJALË KYÇE SHPERTHIM MJETE

SHFAQ KOMENTET

TË TJERA NGA KRONIKË E ZEZË

Aktivizimi qytetar për ndryshimin e qeverisjes të shtetit po vjen!

Frank Shkreli

Historia përsëritet, karriga bosh e kryeministrit të Shqipërisë - dhe një udhëheqëse ndryshe nga Kosova

INTERVISTA

Gazeta gjermane publikon rrëfimin e shqiptares për luftën, ja si u vranë njerëzit para syve të saj

Serwer: Serbia nuk e njeh Kosovën as me Joe Biden

Ambasadori konfirmon qëndrimin e Gjermanisë për Specialen: Kjo është detyra e Gjykatës

Humbja e LDK-së në Podujevë, deputeti Shala: Ky ishte gabimi i madh i Agim Veliut

KRONIKË E ZEZË

Arrestohen dy persona të kërkuar në Podujevë

Lëndohen dy persona nga rrokullisja e një veture në Lipjan

Sërish aksident, lëndohet një person në rrugën Prishtinë - Fushë Kosovë

Pesë të lënduar në një aksident trafiku në rrugën Mitrovicë-Prishtinë

KRONIKË E ZEZË 20 DHJETOR 2020

Pesë të lënduar në një aksident trafiku në rrugën Mitrovicë-Prishtinë

Aksidentet në Kosovë po rriten çdo ditë. Sot ka ndodhur një aksident trafiku në rrugën nacionale Mitrovicë-Prishtinë, segmenti rrugor në fshatin Kçiq. Aksidenti ndodhi rreth orës 14:00 dhe mbeten të...

KRONIKË E ZEZË 20 DHJETOR 2020

Lëndohen rëndë dy persona në aksidentin në Gllarevë, pesë të tjerë në afërsi të Zllakuqanit

Dy aksidente të ndara kanë ndodhur në dy fshatra të Klinës, brenda një ore, njëri në Gllarevë e tjetri në afërsi të Zllakuqanit. Lajmin e ka konfirmuar zëdhënësi i policisë për rajonin e Pejës, Fadil...

KRONIKË E ZEZË 20 DHJETOR 2020

Therje me thikë në Kaçanik

Dy persona kanë marrë lentime të rënda trupore pasi janë sulmuar me thika nga tre persona të dyshuar pasi kishin një konflikt mes vete në komunikacion. Viktimat janë dërguar në spitalin rajonal për tretman mjekësor e më pas...

KRONIKË E ZEZË 20 DHJETOR 2020

46 aksidente në trafik shkaktohen për një ditë në Kosovë

Dhjetëra aksidente në trafik po vazhdojnë të shkaktohen në vend. Gjatë 24 orëve të fundit në Kosovë janë shkaktuar 46 aksidente në trafik. 19 aksidente kanë qenë me të lënduar ndërsa 27 me dëme...

KRONIKË E ZEZË 20 DHJETOR 2020

Arrestohet një i dyshuar për 'dhënie të ryshfetit'

Më, 19.12.2020 rreth orës 05:45, në Pikën e Kalimit Kufitar (PKK)-Hyrje nga Republika e Shqipërisë për në Republikën e Kosovës, në Vërmicë, ka ardhur: R.T., mashkull, shtetas i Republikës së Shqipërisë, i cili...

KRONIKË E ZEZË 20 DHJETOR 2020

Paraburgim ndaj F.B. i dyshuar për grabitje

Gjykata Themelore në Ferizaj, Departamenti për Krime të Rënda, ka aprovuar kërkesën e Prokurorisë Themelore të Ferizajt, për caktimin e masës së paraburgimit kundër të pandehurit F.B. shtetas i Republikës së Kosovës,...

KRONIKË E ZEZË 20 DHJETOR 2020

Grabitet një pompë derivatesh në Podujevë

Mbrëmë rreth orës 22:50 ka ndodhur një grabitje në një pompë të derivateve në rrugën "Ilir Konushefci", në Podujevë. Një punëtor kishte raportuar në polici se derisa ishte në vendin e punës nën...

KRONIKË E ZEZË 20 DHJETOR 2020

8 grabitjet e një 23-vjeçari

Specialistët për Hetimin e Krimeve në Komisariatin e Policisë Krujë, në vijim të punës për kapjen e personave në kërkim dhe zbardhjen e vjedhje të ndodhura më parë, ndaluan një 23 vjeçar me iniciale E. S., banues...

SPECIALE

Manual i paevitueshëm/ Kështu duhet të mbroheni që ti shpëtoni tërmeteve

NASA vëren një vorbull të çuditshme në liqenin e Shkod

13 fakte rreth tërmeteve

Për herë të parë pas shumë dekadave banorët indian arrijnë të shohin Himalajet

PERKUJTIME

Emrush Behluli

Kanë kaluar 14 vite dhe boshllëkun që e ke lënë është akoma i papërshkrueshëm. Ne do të...

ENVER (MAXHUN) MILUSHI

I dashur vëlla u bënë 12 vite që kur të humbëm. Jetës sonë ju shtua jo një dhimbje, por një helm i...

Miftar Shabanaj

U bë një vit që është ndarë nga jeta në moshën 63 vjeare qytetari i Deçanit zoti Miftar Shabanaj....

Prof. ARIF (Sylejman) KRYEZIU

Jetojmë me kujtimet dhe mallin për ty që do të na shoqërojnë përherë. Të...

BOTA E YJEVE

KRONIKË E ZEZË 20 DHJETOR 2020

Nuk zuri mend pas dy procedimeve, policia arreston pronarin e lokalit në Fushë Krujë për muzikë live

Policia e Krujës ka vënë në pranga pronarin e një lokali pasi organizonte muzikë live në mënyrë të përsëritur, pas orarit të përcaktuar për mbyllje, në kundërshtim me Aktin Normativ. “Gjatë...

KRONIKË E ZEZË 20 DHJETOR 2020

Arrestohet një shtetas i Shqipërisë, i ofroi 50 euro ryshfet policit gjatë kalimit të kufirit në Vermicë

Policia e Kosovës ka arrestuar një shtetas të Shqipërisë për ryshfet. Siç njofton PK, i dyshuari i kishte ofruar 50 euro para, zyrtarit policor “PKK Vermicë 19.12.2020 – 05:45. Është arrestuar i dyshuari mashkull shqiptar shtetas...

KRONIKË E ZEZË 20 DHJETOR 2020

E mitura largohet nga strehimorja e Klinës, nuk dihet vendndodhja e saj

Një e mitur është raportuar e zhdukur në Klinë. Një vajzë e mitur raportohet se është larguar nga strehimorja ku po qëndronte dhe nuk dihet vendndodhja e saj. “Fsh. Klinave, Klinë 19.12.2020 – 08:40. Nga...

KRONIKË E ZEZË 20 DHJETOR 2020

Arrestohet një person i dyshuar për vjedhje të tri veturave

Policia e Pejës njofton se ka arrestuar një person të dyshuar për vjedhje të tri veturave. Me datë 18. 12. 2020 rreth orës 16.30 në Stacionin Policor në Pejë është paraqitur një rast vjedhje e veturës. Vetura e vjedhur e tipit...

KRONIKË E ZEZË 20 DHJETOR 2020

Vdes një femër në Institutin Special të Shtimes, policia nis hetimet

Një femër është gjetur e vdekur në Institutin Special në Shtime. Gjatë ditës së shtunë, është raportuar për një femër të vdekur në Institutin Special të Shtimes. Sipas njoftimit të Policisë...

KRONIKË E ZEZË 20 DHJETOR 2020

Sekuestrohet një revole, një thikë dhe municion në Prishtinë

Një 31 vjeç me inicialet D.B është shoqëruar në stacionin policor, pasi gjatë kontrollit të veturës së tij, është gjetur dhe sekuestruar një revole dhe një thikë. Rasti ka ndodhur mbrëmë në rrugën...

KRONIKË E ZEZË 20 DHJETOR 2020

Zhduket një e mitur nga strehimorja në Klinë

Një person është zhdukur gjatë ditës së djeshme rreth orës 08:40 në fshatin Klinavë të Klinë. Kjo bëhet e ditur sipas burimeve brenda Policisë së Kosovës. E mitura është larguar nga strehimorja dhe ende...

Melodia që po çmend Neymarin

Modelja bukuroshe spanjolle, e cila numëron rreth 800 mijë ndjekës në rrjetet sociale, Melodie Penalver ka përfunduar...

Kylie Jenner shfaq trupin e djersitur nga palestra

Kylie Jenner ka ndarë pamje nga palestra. Kylie Jenner është ndër femrat më të suksesshme në planet për...

NDIQNI NE FACEBOOK

KRONIKË E ZEZË 20 DHJETOR 2020

Policia me aksion kundër bixhozit, hasin në një lokal ku luheshin lojëra fati

Dje në rrugën Nazim Aliu në Vushtrri njësiti policor ka hasur në veprimtari të paligjshme, pra në organizim të skemave piramidiale dhe bixhoz. Sipas brenda Policisë, njësiti policor ka bërë kontrollin e një lokali ku dyshohet se...

KRONIKË E ZEZË 20 DHJETOR 2020

Shtatë persona të lënduar nga disa aksidente gjatë ditës së djeshme

Shtatë persona janë lënduar si pasojë e katër aksidenteve që kanë ndodhur ditën e djeshme. Sipas burimeve brenda Policisë së Kosovës, dje rreth orës 15:10 në rrugën “UÇK”, në Viti ka ndodhur...

KRONIKË E ZEZË 20 DHJETOR 2020

Të shtëna me armë zjarri në Pejë, veturës i bëjnë gjashtë vrima

Mbrëmë rreth orës 21:00 në fshatin Katund i Ri të Pejës është shtënë me armë zjarri në drejtim të veturës së dy personave. Media brenda Policisë kanë raportuar se të dy ankuesit kanë thënë se...

KRONIKË E ZEZË 20 DHJETOR 2020

Konflikt në komunikacion, lëndohen rëndë dy persona në Kaçanik pas sulmit me thikë

Dje rreth orës 21:00 në Lagjen e Re në Kaçanik dy meshkuj janë sulmuar me thikë nga tre persona të dyshuar. Media mëson se konflikti mes tyre në komunikacion ka bërë që situata të shkojë deri në këtë...

KRONIKË E ZEZË 20 DHJETOR 2020

Vdes një femër në Institutin Special në Shtime, Policia nis hetimet

Gjatë ditës së djeshme rreth orës 18:00 ka ndodhur një rast tragjik në Institutin Special në Shtime pasi që derisa po trajtohej aty, një femër ka ndërruar jetë. Mësohet se viktima është kontrollur edhe nga mjeku...

KRONIKË E ZEZË 19 DHJETOR 2020

Ndalohet 31-vjeçari në Prishtinë, Policia i konfiskon revole, tetë copë fishekë dhe thikë

Një 31-vjeçar sonte rreth orës 19:00 në rrugën “Imzot Nikë Prela” në Prishtinë është ndaluar nga Policia e Kosovës dhe i është sekuestruar një revole. Sipas njoftimit të Policisë së Kosovës,...

KRONIKË E ZEZË 19 DHJETOR 2020

Prishtinë, kapet personi me armëmbajtje pa leje

Policia e rajonit të Prishtinës po vazhdon punën e saj me qëllim kapjen e armëve dhe municioneve të cilat posedohen nga personat e ndryshëm. Kësisoj sot më datë 19.12.2020 rreth orës 19:00, në rrugën “Imzot Nikë...

KRONIKË E ZEZË 19 DHJETOR 2020

Podujevë: Policia arreston dy persona të kërkuar

Dy persona janë arrestuar në Podujevë në dy raste të ndara. Këtë e ka bërë të ditur Policia e Kosovës në raportin e saj ditor dërguar medieve. Sipas PK-së, arrestimi i tyre është bërë pasi të...

KRONIKË E ZEZË 19 DHJETOR 2020

Aksidentohen katër makina, pesë persona të lënduar dhe dëme materiale

Pesë persona kanë mbetur me lëndimet trupore si pasojë e një aksidenti të ndodhur ndërmjet katër veturave. Aksidenti ka ndodhur në Çagllavicë të Prishtinës, përgjatë orës 19:00. Lajmin e ka bërë...

KRONIKË E ZEZË 19 DHJETOR 2020

Aksident në Podujevë, përfshihet edhe vetura e një mërgimtari – 4 të lënduar

Katër persona kanë mbetur të lënduar si pasojë e një aksidenti që ka ndodhur sonte në kilometrin e parë të magjistrales Podujevë – Prishtinë. Në këtë aksident kanë qenë të përfshira dy vetura,...

KRONIKË E ZEZË 19 DHJETOR 2020

Vidhet arka e bamirësisë në një librari

Libraria Dukagjini ka njoftuar përmes një postimi në Facebook se një person ka vjedhur arkën e bamirësisë të Shoqatës “Autizmi” e cila kishte qenë e vendosur brenda hapësirave të librarisë. Ata kanë lutur...

KRONIKË E ZEZË 19 DHJETOR 2020

Vidhet një veturë në kryeqytet

Derisa kishte lënë veturën para banesës së tij në kryeqytet pasditen e enjte, kur është zgjuar të premten nuk e ka gjetur atë dhe e cila i ishte vjedhur nga persona të panjohur. Ai për rastin ka njoftuar forcat e rendit të...

KRONIKË E ZEZË 19 DHJETOR 2020

Publikohen pamjet e bankomatit të shpërthyer dje në Veternik: Monedhat të djegura nga zjarri

Janë publikuar në rrjetet sociale pamjet pas shpërthimit të djeshëm të bankomatit në Veternik. Në fotografi shihen disa të holla nga 5 euro dhe 10 euro, që si duket janë përfshi edhe nga zjarri. Në mëngjesin e djeshëm,...

KRONIKË E ZEZË 19 DHJETOR 2020

Rahovaciani e rrah vajzën e tij e më pas arrestohet

Një prind nga Rahoveci për shkak të mosmarrëveshjeve me vajzën e tij e ka rrahur atë, derisa për rastin ajo ka informuar policinë e të cilat kanë arrestuar të dyshuarin dhe kanë dërguar në mbajtje. Vajza ka marr trajtim...

KRONIKË E ZEZË 19 DHJETOR 2020

Dy të lënduar si pasojë e një akisdenti në Ferizaj

Dy persona janë lënduar si pasojë e një aksidenti që ka ndodhur në rrugën “Epopeja e Jezercit” në Ferizaj, të përfshira janë një traktor dhe dy vetura. Këtë e bëri të ditur Agim Gashi,...

KRONIKË E ZEZË 19 DHJETOR 2020

Iu gjet 1.2 kg kokainë e fshehur brenda lavatriçes, arrestohet sërish 50 vjeçarja në Lezhë

Policia e Lezhës ka arrestuar sërish 50-vjeçaren Vera Preka të cilës me 19 nëntor ju gjetën 1.2 kg kokainë e fshehur brenda lavatriçes, në servisin e ish-bashkëshortit të saj në Ishull-Lezhë i cili ishte i përshtatur dhe...

KRONIKË E ZEZË 19 DHJETOR 2020

Ia shkyçin rrymën, prizrenasi shkon dhe e bën për spital zyrtarin e KEDS-it

Një person është arrestuar në Prizren pasi kishte shkuar në zyrën e KEDS-it dhe i kishte kërcënuar, madje një zyrtarit i ushtroi dhunë fizike. Kjo pasi të dyshuarit ju ishte shkyçur rryma. I dyshuari pas intervistimit me vendim...

KRONIKË E ZEZË 19 DHJETOR 2020

Sulmon policin, arrestohet

Një polic është sulmuar. Një person me veturën e tij në lëvizje duke mos respektuar urdhrat i ka rrezikuar zyrtarët policor deri sa ishin në një pikë kontrolli të automjeteve. Rasti ka ndodhur dje pasdite në Fushë...

KRONIKË E ZEZË 19 DHJETOR 2020

Vdekje e dyshimtë në spitalin e Pejës

Vdekjen e tij e ka konstatuar ekipi mjekësor. Por, policia e Kosovës në raportin 24 orësh e ka cilësuar rastin si “hetim i vdekjes”. Me vendim të prokurorit, trupi i viktimës është dërguar në Institutin e...

KRONIKË E ZEZË 19 DHJETOR 2020

E dhimbshme: Ishte brenda derisa u djeg shtëpia, vdes 85 vjeçari në Malishevë

Ka vdekur një 85 vjeçar në Malishevë, pasi i njëjti kishte mbetur brenda në shtëpi derisa cila ishte djegur pas mesnate në Malishevë. Njoftimi i plotë: Më datë 9.12.2020 rreth ores 03:30 minuta te mengjesit te sotem përmes...

KRONIKË E ZEZË 18 DHJETOR 2020

Grabitje e armatosur në Prishtinë, Policia jep detaje

Rreth orës 18:30 është raportuar për një grabitje të ndodhur në filialin e një institucioni financiar për transferta ndërkombëtare në rrugën “Eqrem Çabej” në Prishtinë. Këtë lajm e ka...

KRONIKË E ZEZË 18 DHJETOR 2020

Prishtinë: Nën kërcënimin e armës plaçkitet ‘’Western Union’’

Një grabitje e armatosur ka ndodhur në një nga filialet e “Western Unionit”. Mësohet se filiali i kësaj banke në rrugën “Eqrem Qabej” në Prishtinë, është grabitur nga dy persona të armatosur. Rasti...

KRONIKË E ZEZË 18 DHJETOR 2020

Aksident në Veternik, përfshihet një autobus i FSK-së

Aksident trafiku në Veternik, përfshihet një autobus i FSK-së Një aksident trafiku ka ndodhur para pak minutash në Veternik të Prishtinës. Një lexues ka dërguar disa fotografi nga aksidenti, ku shihet se janë të përfshira...

KRONIKË E ZEZË 18 DHJETOR 2020

Vdes një i burgosur në Spitalin Rajonal të Pejës

Shërbimi Korrektues i Kosovës, njofton opinionin publik se sot rreth orës 15:15 në Spitalin Rajonal të Pejës, ka ndërruar jetë i burgosuri I.B , viti i lindjes 1951. I burgosuri gjatë qëndrimit të tij në Qendrën Korrektuese...

KRONIKË E ZEZË 18 DHJETOR 2020

Policia po e kërkon një person të rrezikshëm, nëse e shihni lajmërojeni menjëherë

Policia e Kosovës është duke kërkuar ndihmë nga qytetarët për kapjen e një personi nga Peja. Bëhet fjalë për Pajtim Krasniqin. Ai kërkohet nga Gjykata Themelore në Pejë për veprën penale vjedhje e...

KRONIKË E ZEZË 18 DHJETOR 2020

Shtytja për kryerjen e veprave terroriste, afër dy vite burg për të akuzuarin

Gjykata Themelore në Prishtinë ka shpallur aktgjykimin kundër të akuzuarit F.M për veprën penale shtytja për kryerjen e veprave terroriste. Sipas gjykatës, i akuzuari F.M është shpallur fajtor për veprën penale shtytja për kryerjen...

KRONIKË E ZEZË 18 DHJETOR 2020

Gjyqtari dhe polici dënohen me nga 2 vite e 6 muaj burgim

Gjykata Themelore në Prishtinë – Departamenti Special ka shpallur aktgjykimin kundër të akuzuarve Rafet Ismajli dhe Blerim Gashit për shkak të veprës penale Ushtrimi i ndikimit, nga neni 424 paragrafi 1 të Kodit Penal të Republikës së...

KRONIKË E ZEZË 18 DHJETOR 2020

Shitën pronën mbi një milion euro, arrestohen dy persona për mashtrim dhe falsifikim të dokumenteve

Më 17 dhjetor në Gërlicë, Ferizaj, Policia e Kosovës, konkretisht Njësitë policore nga Sektori i Hetimeve Financiare, pas pranimit të informacioneve relevante dhe një aktiviteti hetimor kanë arrestuar dy persona të dyshuar meshkuj kosovarë...

KRONIKË E ZEZË 18 DHJETOR 2020

Shtetasja e Shqipërisë dhunohet në Ferizaj nga ish i dashuri i saj shqiptar

Një femër nga Shqipëria është dhunuar nga ish i dashuri i saj shqiptar në Ferizaj. Rasti ka ndodhur gjatë ditës së djeshme. Ndërsa, i dyshuari gjendet në arrati. Ky është njoftimi i plotë i PK-së: Ferizaj,...

KRONIKË E ZEZË 18 DHJETOR 2020

Në Obiliq, Kaçanik e Mitrovicë – Raportohen tri vdekje të dyshimta brenda ditës në Kosovë

Policia e Kosovës me anë të raportit 24 orësh ka bërë të ditur se brenda kësaj periudhe në vendin tonë janë raportuar tri vdekje të dyshimta. Në Obiliq është raportuar se viktima femër kosovare në...

KRONIKË E ZEZË 18 DHJETOR 2020

Vajza nga Gjilani që akuzoi babain ta ketë ngacmuar seksualisht, dërgohet në strehimore

Në Gjilan, një vajzë ka akuzuar babain e saj ta ketë ngacmuar seksualisht. U rapotua se si e njëjta ka njoftuar policinë e Kosovës, derisa i dyshuari edhe është arrestuar. Lidhur me rastin në fjalë, janë dhënë detaje...

KRONIKË E ZEZË 18 DHJETOR 2020

Përleshje me thika në Fushë Kosovë, dy persona dërgohen në QKUK

Pas një tentim vrasje që ndodhi dje në Fushë Kosovë mbetën të plagosur dy persona. Sipas policisë, është raportuar se dy viktima meshkuj kosovar janë duke u trajtuar në QKUK pasi që të njëjtit pas një...

© Copyright 2008 - 2018 Bota Sot