KRONIKË E ZEZË

Arrestohet ferizajasi pasi kanosi me armë një person

MË: 28 TETOR 2020 NË ORA: 08:58

Foto ilustrim

Një person është arrestuar dje në fshatin Slivovë të Ferizajt, pasi që i pas një mosmarrëveshje e ka kanosur me armë zjarri viktimën mashkull kosovar.

Viktima nga ky rast ka pësuar lëndime në fytyrë dhe ka pranuar tretman mjekësor.

Policia e Kosovës në raportin 24 orësh ka bërë të ditur sr tek i dyshuari janë konfiskuar një pistoletë dhe tetë copë fishekë.

"Është arrestuar i dyshuari mashkull kosovar pasi që i njëjti pas një marrëveshje e ka kanosur me armë zjarri viktimën mashkull kosovar. Nga i dyshuari është konfiskuar një pistoletë me tetë copë fishkë. I dyshuari për shkak të dyshimit se ishte rrahur me viktimën kishte pësuar lëndime në fytyrë ka pranuar tretman mjekësor, kurse me urdhër të prokurorit lënda procedohet në procedurë të rregullt", thuhet në raportin e PK-së.

Lexo të radhës

- Dy të arratisurit nga burgu i Lipjanit ishin të dënuar për këto vepra penale
- Aksident në autostradën "Ibrahim Rugova", përfshihen tri automjete
- Dy të burgosur arratisen nga Burgu i Lipjanit

FJALË KYÇE PERSON MOSMARREVESHJE

MË TË LEXUARAT

Ditë e rëndë në Kosovë: Vdesin në rrethana tragjike tre të rinj

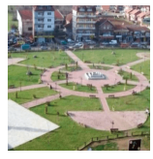

Gjenden rreth 200 mijë euro në Malishevë

Theren 3 kamerierë në Prishtinë

Policia: 26 vjeçarja e zhdukur që u gjetë dje, dyshohet të jetë dhunuar

SOT MUND TË LEXONI

SHFLETONI KOPERTINAT

OPINIONE

MA. Agim Aliçkaj

Ekzistenca e Kosovës dhe zgjedhjet amerikane

Florim Zeqa

Hajdutët e lirë, qytetarët të izoluar!

SHFAQ KOMENTET

TË TJERA NGA KRONIKË E ZEZË

KRONIKË E ZEZË 28 TETOR 2020

Vetura shkel këmbësoren në rrugën Prishtinë-Fushë Kosovë

Një këmbësore është shkelur nga një veturë në rrugën Prishtinë-Fushë Kosovë. Viktima është dërguar për trajtim mjekësor. Rastin e ka konfirmuar zëdhënësja e policisë për rajonin e...

KRONIKË E ZEZË 28 TETOR 2020

Ish-deputeti i PDK-së godet një grua me makinë në Fushë-Kosovë

Numri i aksidenteve në trafikun rrugor në vendin tonë vazhdon të jetë shqetësues. Një person është goditur nga një veturë në Fushë-Kosovë, gjegjësisht në rrugën "Nënë Tereza". Bëhet...

KRONIKË E ZEZË 28 TETOR 2020

Sulmohet tekniku i Klinikës së Radiologjisë në vendin e punës

Një punëtor i Klinikës së Radiologjisë në QKUK është sulmuar gjatë orarit të punës. Lajmin e ka bërë të ditur Oda e Infermierëve të cilët njëherit edhe e kanë dënuar këtë...

KRONIKË E ZEZË 28 TETOR 2020

Gjendet një mjet shpërthyes në një shtëpi të pabanuar në Prishtinë

Një mjet shpërthyes dyshohet se është gjetur në një shtëpi të pabanuar në rrugën "Thimi Mitko" në Prishtinë. Në vendin e ngjarjes kanë dalur edhe Policia e Kosovës dhe...

KRONIKË E ZEZË 28 TETOR 2020

Vjedhja e rëndë në Fushë- Kosovë, policia ende në kërkim të dy grabitësve

Derisa po e dorëzonte pazarin e ditës në bankë, një person i panjohur i ka marrë punëtorit të ETC-së çantën e mbushur me para. Ky rast ka ndodhur të hënën në orën 09 e 20 minuta afër bankës...

KRONIKË E ZEZË 28 TETOR 2020

Ngriten 65 aktakuza brenda 24 orëve të fundit

Prokurori i Shtetit bën të ditur se gjatë 24 orëve të fundit janë ngritur 65 aktakuza, kundër 96 personave, për vepra të ndryshme penale, ndërsa, me urdhër të prokurorit të shtetit janë ndaluar nëntë persona të...

KRONIKË E ZEZË 28 TETOR 2020

Hajnat ia vjedhin armën një personi në Ferizaj

Një person nga Ferizaji është ankuar në polici se në mbrëmjen e 26 tetorit, persona të panjohur ia kanë vjedhur armën cal-9mm, për të cilën kishte leje. Policia e Kosovës në raportin 24 orësh ka bërë me dije se...

Hisen A.Berisha

Sulmi në sistemin e pagesave të Thesarit dhe siguria kombëtare

Sulejman Mehazi

Letër e dytë kryeministrit të urtë, Zoran Zaevit

INTERVISTA

Flet "Nderi i Kombit" Agim Krajka

Tomë Gashi: Kadri Veseli mund të ketë informacione për rastin e Astrit Deharit

Pandemia dëmtoi shumë Byronë Kosovare të Sigurimit

Gazetari kroat: Rusia vepron në Ballkan përmes Serbisë, Republikës Sërpska dhe Kishës serbe

KRONIKË E ZEZË

Dy të arratisurit nga burgu i Lipjanit ishin të dënuar për këto vepra penale

Aksident në autostradën "Ibrahim Rugova", përfshihen tri automjete

Dy të burgosur arratisen nga Burgu i Lipjanit

Vetura shkel këmbësoren në rrugën Prishtinë-Fushë Kosovë

SPECIALE

Shitet për shumë marramendëse

KRONIKË E ZEZË 28 TETOR 2020

Keqtrajtoi dhe braktisi fëmijët, arrestohet babai nga Mitrovica

Policia e Kosovës ka njoftuar se ka arrestuar një burrë nga Mitrovica, meqenëse i njëjti dyshohet se bashkë me gruan e tij kanë keqtrajtuar dhe braktisur fëmijët e tyre. Në konsultim me prokurorin, i dyshuari është liruar në...

KRONIKË E ZEZË 28 TETOR 2020

Gjilan: Zyrtarja e bankës has në para të falsifikuara

Një femër, punëtore e ProCredit Bank në Gjilan ka raportuar se njësia qendrore për numërimin dhe verifikimin e të hollave në këtë bankë, kishte hasur në një kartëmonedhë në vlerë 50 euro, e cila dyshohet...

KRONIKË E ZEZË 28 TETOR 2020

Pejë, arrestohet pasi ofendoi inspektorin komunal

Policia ka arrestuar një person në Pejë, pasi që i njëjti kishte ofenduar dhe penguar një inspektor komunal i cili po bënte inspektimin për masat anti-Covid 19 në një barnatore. Me vendim të prokurorit, i dyshuari pas intervistimit...

KRONIKË E ZEZË 28 TETOR 2020

Rrahje në Klinë, arrestohen tre perosna

Tre persona në Klinë janë arrestuar pasi që të njejtit për shkak të një mosmarrëveshje rreth transportit të udhëtarëve janë përfshirë në rrahje. Të njejtit kanë marrë lëndime trupore dhe janë...

KRONIKË E ZEZË 28 TETOR 2020

Goditet për vdekje biçiklisti

Gjatë së martës në Ferizaj është goditur për vdekje biçiklisti. I ndjeri derisa ishte duke drejtuar biçikletën në rrugën "Vëllezërit Gërvalla" është goditur nga një veturë. Nga...

KRONIKË E ZEZË 28 TETOR 2020

Dy palestinezë kapen në flagrancë duke vjedhur, sulmojnë policin

Mbrëmjen e së hënës në Prishtinë janë arrestuar dy shtetas të Palestinës. Të dy palestinezët janë kapur në flagrancë duke kryer vjedhje në një shtëpi. Nga Policia e Kosovës nëpërmjet raportit...

KRONIKË E ZEZË 28 TETOR 2020

Prishtinë: E kërcënojnë me armë dhe ia marrin 300 euro

Një person është sulmuar dje në Prishtinë nga tre persona të maskuar të cilët ia kanë grabitur 300 euro para të gatshme. Kjo ngjarje ka ndodhur gjersa viktima ishte duke punuar në marketin e një pompe të derivateve. Njëri nga...

KRONIKË E ZEZË 28 TETOR 2020

Digjet një lokal në Gjilan

Në qytetin e Gjilanit mëngjesin e së martës është përfshirë nga zjarri një lokal me veshmbathje. Policia e Kosovës ka bërë të ditur se mëngjesin e së martës në rrugën "15 Qershori" në...

diamanti me karatin më të lartë në botë

Pse këta numra konsiderohen të mallkuar?

Si e parashikoi grafisti i njohur izolimin e sotëm që në vitin 1962

Mrekullitë që e bënë Nënë Terezën, Shenjtore

PERKUJTIME

Demë (Isuf) Mulaj

Sa vështirë e kemi sot të shkruajmë përkujtimin per Bashkeshortin, Baben dhe Gjyshin siç ishe ti i përkushtuar...

Dritë Bicaj Berisha

37 vjet pa ty Dritë. Dritë pastë shpirti yt i bardhë. Gjithmonë në zemrat tona. Të kujton me mall, mbesa...

Fahrije Brovina

18 vite pa nënën, gjyshen dhe vjehrrën Të përkujtojnë me mall të madh: Djemtë: Tasimi, Zenuni dhe Azemi,...

Rabë Geci

U bënë tri vite pa ty nëna Rabë, malli dhe pikëllimi për ty sa vjen dhe rritet. Ke qenë një...

BOTA E YJEVE

KRONIKË E ZEZË 28 TETOR 2020

Grabitje me armë në një pompë derivateve në Prishtinë

Grabitje me armë në një pompë derivateve në Prishtinë Një grabitje me armë ka ndodhur në një pompë të derivateve në rrugën “Mon Balaj” në Prishtinë. Tre persona të maskuar, njëri nga ta...

KRONIKË E ZEZË 28 TETOR 2020

Prindërit keqtrajtojnë dhe braktisin fëmijët, në Mitrovicë

Policia e Kosovës ka njoftuar se një burrë është arrestuar pasi në bashkëpunim me gruan dyshohet se ka keqtrajtuar dhe braktisur fëmijët e tyre. Sipas njoftimit, i dyshuari është liruar. “Mitrovicë 27.10.2020-12:00....

KRONIKË E ZEZË 28 TETOR 2020

Dyshohet se sulmoi fizikisht vajzën e tij, policia arreston babain nga Suhareka

Në raportin 24 orësh të Policisë së Kosovës është raportuar edhe për dhunë familjare. Në Suharekë është arrestuar një i dyshuar, pasi që i njëjti akuzohet se ka sulmuar fizikisht vajzën e...

KRONIKË E ZEZË 28 TETOR 2020

Numri i narkotikëve në rritje, arrestohen tre persona

Tri raste të reja janë raportuar dje në Policinë e Kosovës për veprën “Posedim i paautorizuar i substancave narkotike”. E këto raportime janë të përditshme në raportin 24 orësh të Policisë së...

KRONIKË E ZEZË 28 TETOR 2020

Hajnat i vjedhin veturën “Opel Astra”, në garazh, policia në kërkim të tyre

Në raportin 24 orësh të Policisë së Kosovës është raportuar edhe për vjedhje të rëndë. Disa persona të panjohur kanë vjedhur një veturë të tipit “Opel Astra”, në fshatin Plemetin të...

KRONIKË E ZEZË 28 TETOR 2020

Emri/ U gjend i pajetë në rrugë, Policia tregon arsyen e vdekjes

Policia e Elbasanit sqaron ngjarjen në lagjen “5 Maji” ku një qytetar u gjend i pajetë në rrugë. Sipas unfirmave blu, viktima dyshohet se ka vdekur si pasojë e një ataku kardiak, ndërsa ekspertiza në vendngjarje ka konstatuar se...

KRONIKË E ZEZË 28 TETOR 2020

Gjendet i vdekur një person në Elbasan, dyshimet e para

Një person është gjendur i pajetë në qytetin e Elbasanit. Ngjarja është regjistruar në lagjjen “5 Maji”, ndërsa burimet e para bëjnë me dije se, viktima ose është përplasur nga një makinë ose...

KRONIKË E ZEZË 28 TETOR 2020

Aksident në mëngjes, motoçikleta bëhet “kërrsh”

Një aksident trafiku ka ndodhur në orët e hershme të mëngjesit në komunën e Prishtinës, saktësisht në rrugën “Luan Haradinaj”. Një lexues i medias ka dërguar video në

Publikohen fotot provokative nga festa e "çmendur" e Kim Kardashian

Kim Kardashian ka qenë në shënjestër të reagimeve që kur zbuloj se në ditëlindje e saj të 40-të...

Nicole Scherzinger me bikine, tregon linjat e përsosura

Nicole Scherzinger shkoj në rritje të temperaturave të martën gjatë fotografive të saj të fundit në...

NDIQNI NE FACEBOOK

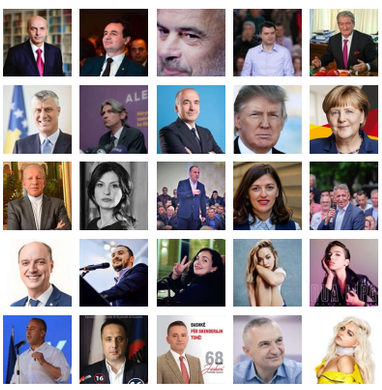

redaksinë tonë ku shihet se një...

KRONIKË E ZEZË 27 TETOR 2020

Shtatë të lënduar në një aksident në Podujevë

Shtatë persona janë lënduar dhe kanë kërkuar ndihmë mjekësore pas një aksidenti në rrugën “Zahir Pajaziti” në Podujevë. Lajmin e ka konfirmuar për Reporteri.net, zëdhënësi i Policisë së...

KRONIKË E ZEZË 27 TETOR 2020

Godet me grusht dhe i gris bluzën policit, arrestohet avokati

Avokati Gjergj Neli ka rënë në pranga e policisë ditën e sotme në Lezhë, pasi ka kundërshtuar dhe goditur një polic. Policia bën me dije se avokati dhe bashkëshortja e tij, Shaqe Marinaj, janë konfliktuar me një person tjetër,...

KRONIKË E ZEZË 27 TETOR 2020

Caktohet masa e arrestit shtëpiak kundër të pandehurit A.E

Gjykata Themelore në Ferizaj, Departamenti i Përgjithshëm – Divizioni Penal, ka refuzuar kërkesën e Prokurorisë Themelore të Ferizajt, për caktimin e masës së paraburgimit kundër të pandehurit A.E.. shtetas i Republikës së...

KRONIKË E ZEZË 27 TETOR 2020

Ngritet aktakuzë kundër 29 personave për pastrim të parave dhe bixhoz të paligjshëm

Sot, Prokuroria Speciale e Republikës së Kosovës, ka ngritur aktakuzë në Gjykatën Themelore në Prishtinë – Departamentit Special, kundër 29 të pandehurve për veprat penale si “Pastrimi i parave”, “Organizimi i skemave...

KRONIKË E ZEZË 27 TETOR 2020

Dhunoi familjarët dhe i kanosi me thikë, parandalohet ngjarje e rëndë

Një 21-vjeçar nga Kurbini është arrestuar pasi kishte dhunuar familjarët dhe i kanosi ata me thikë. I riu me inicialet A. L., 21 vjeç, banues në Kurbin, u kap me një thikë në dorë, me të cilën kanoste familjarët e...

KRONIKË E ZEZË 27 TETOR 2020

Aksident i trefishtë, një nga makinat përmbyset jashtë rrugës

Tre makina janë përplasur sot në autostradën Balldre-Lezhë. Ngjarja ka ndodhur pranë vendit të quajtur “Ura e Muratit”, ku për fat të mirë nuk ka persona të lënduar. Njëra prej makinave ka përfunduar e...

KRONIKË E ZEZË 27 TETOR 2020

“Katër persona të maskuar kanë vjedhur në familjen Vuksanoviç të Plemetinit”

Katër persona të maskuar sot në orët e hershme kanë vjedhur pjesë të mekanizmit bujqësor në familjen e Veljko Vuksanoviçit në Plemetin të Obiliqit, njofton “Kosovo-online”, transmetojnë “Kurir” dhe...

KRONIKË E ZEZË 27 TETOR 2020

Shfrytëzoi 32-vjeçaren për prostitucion jashtë vendit, pranga të riut

Policia e Fierit ka vënë në pranga dy persona për veprat penale “Shfrytëzim prostitucioni” e “Trafikimi i personave të rritur” dhe “Prodhimi dhe shitja e lëndëve narkotike”. Uniformat blu arrestuan 28 vjeçarin...

KRONIKË E ZEZË 27 TETOR 2020

92 persona të akuzuar nga prokurorët

Prokurori i Shtetit ju njofton se gjatë 24 orëve të fundit nga prokuroritë themelore janë ngritur shtatëdhjetenjë (71) aktakuza, kundër nëntëdhjetedy (92) personave, për vepra të ndryshme penale, ndërsa, me urdhër të...

KRONIKË E ZEZË 27 TETOR 2020

Arrestohet blerësi dhe shitësi i narkotikëve në Pejë

Valdet Berisha është arrestuar nga Policia e Kosovës. Ai ishte në kërkim për veprën penale “blerje, posedim, shpërndarje dhe shitje e paautorizuar e narkotikëve”. Policia derisa kanë njoftuar për arrestimin e tij, thonë se...

KRONIKË E ZEZË 27 TETOR 2020

Një serb kapet me 200 kilogramë mjaltë të kontrabanduar në Gjilan

Policia e Kosovës ka njoftuar se një serb ka kontrabanduar 200 kilogramë mjaltë nga Serbia, duke iu shmangur pikës kufitare. Policia njofton se rasti ka ndodhur ditën e hënë, rreth orës 19:50. “Në Gjilan, njësia policore ka ndaluar...

KRONIKË E ZEZË 27 TETOR 2020

Qytetarët ndihmojnë në arrestimin e të kërkuarit në Pejë

Policia e Kosovës konkretisht Drejtoria Rajonale e Policisë në Pejë, me 23 tetor pati lëshuar .10.2020, ka lëshuar kërkesë për bashkëpunim me qytetarë për arrestimin e personit të kërkuar Valdet (Muharrem) Berisha, i cili...

KRONIKË E ZEZË 27 TETOR 2020

Deçan: Arrestohen katër persona, sulmuan me thikë njëri-tjetrin

Në Deçan janë arrestuar katër persona të dyshuar, pasi që të njëjtit pas një mosmarrëveshjeje mes tyre kanë sulmuar fizikisht por edhe me thikë njëri-tjetrin duke i shkaktuar lëndime të lehta trupore. Pas intervistimit,...

KRONIKË E ZEZË 27 TETOR 2020

Kapet serbi që tentoi të kontrabandojë mjaltë nga Serbia në Kosovë

Policia e Kosovës njofton se ka ndaluar një veturë që e drejtonte i dyshuari mashkull shtetas i Serbisë dhe gjatë kontrollit i janë hasur 200 kilogramë mjaltë të kontrabanduar nga Republika e Serbisë, duke iu shmangur pikës kufitare. Me...

KRONIKË E ZEZË 27 TETOR 2020

Gjilanasja godet dy persona në vendkalim të këmbësorëve

Një ngasëse në Gjilan derisa mbrëmë po drejtonte veturën e saj, nga pakujdesia në vendkalimin e këmbësorëve ka goditur këmbësorët – një femër dhe një mashkull. Viktimave u është ofruar tretmani...

KRONIKË E ZEZË 27 TETOR 2020

Sulmuan fizikisht një të mitur, arrestohen dy persona në Klinë

Policia e Kosovës ka njoftuar se ka arrestuar dy persona në Klinë, pasi që të njëjtit kanë sulmuar fizikisht një të mitur. Policia bën të ditur se rasti ka ndodhur më 25 tetor, rreth orës 17:22. “Janë arrestuar dy...

KRONIKË E ZEZË 27 TETOR 2020

Gjendet pa shenja jete një person në Viti

Një person është gjetur pa shenja jetë në Viti. Policia e Kosovës njofton se rasti ka ndodhur ditën e hënë, rreth orës 17:50. “Është raportuar se një mashkull kosovar është gjetur pa shenja jete....

KRONIKË E ZEZË 27 TETOR 2020

Nëna rrah djalin e saj në Podujevë

Nëna rrah djalin e saj në Podujevë Një fëmijë në Podujevë është keqtrajtuar nga nëna e tij. Nga policia kanë njoftuar se nëna kishte ushtruar dhunë fizike ndaj djalit të saj. Për këtë rast...

KRONIKË E ZEZË 27 TETOR 2020

Kanoset me thikë një person në Vushtrri

Në fshatin Sllatinë të Komunës së Vushtrrisë, dje rreth orës 16:00, një person ka raportuar se si pasojë e një mosmarrëveshje, një person e ka kanosur atë duke ia treguar një armë të ftohtë (thikën). Sipas...

KRONIKË E ZEZË 27 TETOR 2020

Sulmohet me armë zjarri një shtëpi në Prishtinë

Tre persona nga Prishtina, dy meshkuj dhe një femër janë ankuar në polici se persona të panjohur kanë shtënë me armë në drejtim të shtëpisë së tyre. Vetura që dyshohet se ka shtënë në drejtim të...

KRONIKË E ZEZË 27 TETOR 2020

Gjilanasi tenton ta dhunojë bashkëshorten e tij

Policia e Kosovës ka njoftuar se ka arrestuar një person në Gjilan, meqenëse i njëjti kishte tentuar që ta dhunojë bashkëshorten e tij dhe kishte ushtruar dhunë ndaj një burri. Përmes raportit 24 orësh, Policia ka bërë me dije...

KRONIKË E ZEZË 27 TETOR 2020

Shkuan për të grabitur të veshur si policë, 5 të arrestuar në Vlorë dhe Selenicë

Policia e Shtetit zbardh tentativë për vjedhje në fshatin Kropisht të Selenicës. Si rezultat, në Selenicë de në Vlorë u bë e mundur kapja dhe arrestimi i pesë autorëve të dyshuar të kësaj ngjarjeje,...

KRONIKË E ZEZË 27 TETOR 2020

58 aksidente trafiku brenda 24 orëve

58 aksidente trafiku u shkaktuan në 24 orëshin e fundit anembanë vendit. 21 prej tyre ishin me të lënduar, kurse 37 të tjerë me dëme material. Gjatë të njëjtës kohë, Policia e Kosovës shqiptoi edhe 956 tiketa trafiku.

KRONIKË E ZEZË 27 TETOR 2020

Policia shtrin në tokë të riun, tjetri i kundërshton me forcë. Ç'ndodhi në mesnatë në Tiranë

As nata nuk është e qetë në Tiranë. OraNews.tv sjell më poshtë një video gjatë një konflikti mes disa të rinjve dhe Policisë së Shtetit. Një prej të rinjve është arrestuar nga uniformat blu, ndërsa...

Lajme
Aktuale
Politika
Ekonomi
Speciale
Dokumentare
Sociale
Turizëm
Historia
Biznes
Financa
Ndryshe
Covid-19
Bota
Evropë

Amerika
Azia
Afrika
Kosova
Prishtina
Mitrovica
Peja
Prizreni
Gjilani
Ferizaj
Gjakova
Shqipëria
Tirana
Durrësi
Vlora

Shkodra
Kukësi
Maqedonia
Shkupi
Tetova
Kumanova
Struga
Gostivari
Sporti
Botërori 2018
Futboll
Basketboll
Hendboll
Volejboll
Xhudo

Formula 1
Boksi
Alpinizem
Atletika
Tenis
Skijim
Çiklizëm
Golf
Showbiz
Life style
Seksi
Mediale Vip
Bota e Yjeve
Kronikë e zezë
Kultura

Art
Reportazhe
Libra
Filma
Muzikë
Teatri
Religjion
Opinione
Kolumne
Intervista
Analiza
Fejtone
Diaspora
Amerika
Zvicra

Gjermania
Shëndetësia
Dieta
Mjekësi alternative
Ushqime
Këshilla mjekësore
Perkujtime
Njoftime për të pame
Ngushëllime
Shkencë & Teknologji
Teknologji
Mobile
Auto
Fotogaleria
Foto e dites

Video
Kopertinat
Kontaktoni

© Copyright 2008 - 2018 Bota Sot