Policia kontrollon autobusin me nxënës në Ferizaj: Gjendet armë, thika dhe një boks hekuri

LAJME

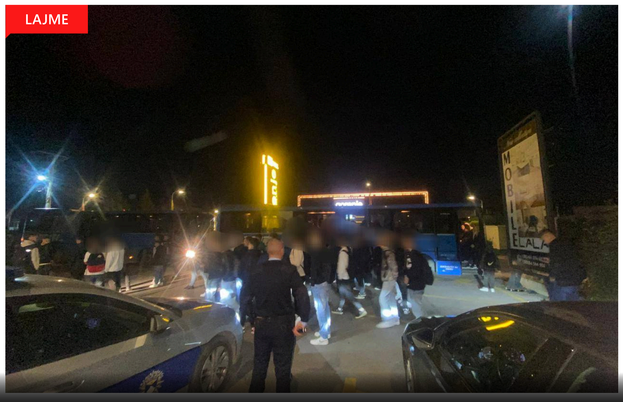

16/10/2024 08:34

LAJME TË FUNDIT

Policia ndërpret kontrabandë me gazin serb në pjesën kufitare të Gjilanit

Arrestohet një person në Viti për kanosje përmes...

Tri raste të armëmbajtjeve pa leje raportohen në Prishtinë

Vodhi gjëra ushqimore në vlerë 40 euro, dërgohet...

Policia e stacionit në Ferizaj mbrëmjen që lamë pas rreth orës 20:00 në rrugën "Enver Topalli", ka bërë kontrollimin e autobusit që qarkullon nga Ferizaj në drejtim të fshatrave Doganaj-Greme dhe Gaçkë.

Zyrtarët policorë në uniformë e në rroba civile kanë kontrolluar udhëtarët e me dyshimin se nxënësit e shkollave të mesme të larta bartin me vete mjete të dyshimta, të rrezikshme, si mjete të mprehta-thika, boksa hekuri e të tjera.

"Gjatë kontrollimit të udhëtarëve, të cilët kanë qenë kryesisht me nxënës, në dyshemenë e autobusit janë gjetur : një armë zjarri, dy thika dhe një ''Box hekuri'', të cilat nuk dihen se kujt i përkasin', thuhet në njoftimin e policisë, përcjell lajmi.net.

Për këto veprime është njoftuar prokurori i shtetit dhe me vendim të tij është iniciuar një rast për hetim '' Mbajtje në pronësi, kontroll, ose posedim të paautorizuar të armës''.

"Kontrollimi i autobusëve urban do të vazhdojë edhe në ditët në vijim me qëllim parandalimin dhe luftimin e dukurive negative tek nxënësit", njofton tutje policia.**/Lajmi.net/**

Më shumë nga uebi

nativeGRAM by LajmiMedia

"Me janë këputur këmbët" – nëna tregon se si djali i saj

Rrjedh uji, dëmtohen disa zyre në Kuvendin e Kosovës

RHOBH Salary, Mauricio Umansky Breakup –

100 mln euro për një "sallaks", Bayern piketon

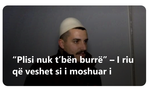
"Plisi nuk t'bën burrë" – I riu që veshet si i moshuar i

Artikuj të ngjashëm

October 16, 2024
Policia ndërpret kontrabandë me gazin serb në pjesën kufitare të Gjilanit

October 16, 2024
Arrestohet një person në Viti për kanosje përmes rrjeteve sociale-Policia...

October 16, 2024
Tri raste të armëmbajtjeve pa leje raportohen në Prishtinë

October 16, 2024
Vodhi gjëra ushqimore në vlerë 40 euro, dërgohet në mbajtje i...

October 16, 2024
Bashkëjetonte me një vajzë të mitur, përfundon në arrest i dyshuari

October 16, 2024
Konfiskohet substancë narkotike në Qendrën Korrektuese në Dubravë

©Copyright lajmi.net 2022. All Rights Reserved Privacy Policy