KRONIKË

Dy të lënduar nga zjarri që përfshiu një pikë shitjeje të fishekzjarreve në Prizren

11 o. më parë
Gjendja e të lënduarit në Prizren e rëndë, dërgohet në sallën operative

12 o. më parë
Dy të lënduar nga zjarri që përfshiu një pikë shitjeje të fishekzjarreve në Prizren

Ilustrim

Dy persona janë lënduar si pasojë e zjarrit që shpërthew në një pikë shitjeje të mjeteve piroteknike në Prizren.

Zëdhënësi i Policisë për rajonin e Prizrenit, Shaqir Bytyqi, ka thënë për KOHËN se rreth orës 21:33 ka ndodhur një shpërthim zjarri në rrugën "Ahmet Prishtina" në Prizren, në një vend ku po shitesh mjete piroteknike.

Si pasojë e zjarrit një person ka marrë lëndima të rënda, ndërsa janë prekur edhe lokalet e ndërtesës përreth dhe veturat. Zjarrfikësit kanë arritur ta shuajnë zjarrin.

"Më datë 31.12.2024 rreth orës 21:33 është raportuar se në rrugën 'Ahmet Prishtina' në Prizren ka ndodhur një shpërthim i zjarrit nga ndezja e një pike shitjeje të mjeteve piroteknike në trotuar dhe si pasojë është përhapur zjarri edhe në lokalet dhe ndërtesat përreth. Si pasojë e këtij incidenti deri më tash kemi një të lënduar që është në Emergjencë dhe sipas informatave të deritashme është duke u dërguar në QKUK në Prishtinë. Gjithashtu janë shkatërruar dëme në objektet dhe automjetet e parkuara në afërsi. Të gjitha njësitet policore kanë dal në vendin e ngjarjes. Gjithashtu kanë dal në vendin e ngjarjes njësitet e zjarrfikësve të cilët kanë arritur ta shuajnë zjarrin. Situata është nën kontrollë", ka thënë Bytyqi.

Drejtoresha e Spitalit të Prizrenit, Hanijze Hoxhaj Arenliu, ka njoftuar për KOHËN se dy persona kanë marrë trajtim mjekësor, njëri ka pasur lëndima më të lehta dhe është linuar në shtëpi pas trajtimit, ndërsa një tjetër në gjendje më të rëndë shëndetësore është dërguar në QKUK.

Portali "04 Online" ka publikuar disa video të zjarrit.

Nga: Donisa Fazliu
31 dhjetor 2024 22:50
Shpërndaje në:

Klikoni këtu nëse dëshironi t'i lexoni lajmet e fundit dhe të përzgjedhura në kanalin tonë zyrtar në Viber

Showbiz.
Rita Ora bashkëmoderoi manifestimin tradicional për Vitin e Ri në Times Square të New Yorkut

Botë.
Bulgaria e Rumania hyjnë në Schengen

Arkivi.
Viti i ri nis me ngrica dhe mjegull

Botë.
Të paktën katër të vdekur në Gjermani nga incidentet e lidhura me fishekzjarrë

Botë.
Ukraina ndalon transitin e gazit rus për në shtetet e BE-së

Lifestyle.
Horoskopi vjetor 2025

Dating for Mature Singles
Elenadate | Sponsored
Read Next Story ›

Gjendja e të lënduarit në Prizren e rëndë, dërgohet në sallën operative

11 o. më parë / 31 dhj 2024 23:54 Nga: Donisa Fazliu

Foto: Ilustrim

Gjendja e njërit nga të lënduarit në Prizren është shumë e rëndë. Ai është dërguar në sallën operative, ka njoftuar për KOHËN mjeku kujdestar në QKUK, Agron Çitaku.

Dy persona u lënduan të martën mbrëma nga shpërthimi i fishekzjarrëve në një pikë shitjeje në Prizren. Një nga të lënduarit është trajtuar në Spitalin e Prizrenit dhe është linuar, ndërsa një tjetër ka marrë lëndime të rënda dhe është dërguar për trajtim në QKUK.

Zjarri dëmtoi edhe disa vetura të parkuara në afërsi dhe lokalet e ndërtesat përreth. Zjarrfikësit kanë arritur ta shuajnë zjarrin.

#ZJARR #MJETE PIROTEKNIKE #POLICIA E KOSOVËS

Incredible, the TV box everyone is talking about
Techno Mag | Sponsored

Dating for Senior Singles
Share your feelings and emotions with someone.
Secretmeet | Sponsored
Read More

Most Computer Owners Don't Know This. Do It Today!
This Could Be the Most Important Tip You Read This Year
OneTyme Driver Updater | Sponsored
Click Here

Tirana: Discover Unsold Camper Van Options
Camper Van Deals | Search Ads | Sponsored
Learn More

Not a typical dating platform
Share your feelings and emotions with someone.
Elenadate | Sponsored
Read More

Discover The World of Unsold Camper Vans
Camper Van Deals | S... | Sponsored
Learn More

Access all TV channels anywhere, anytime
Techno Mag | Sponsored

New Container Houses In Tirana: Take A Look At The...
Container Homes | Se... | Sponsored
Learn More

The most realistic game 2024. If you own a mouse, you hav...
Play this game for 1 minute and see why everyone is addicted.
DreamOnline | Sponsored

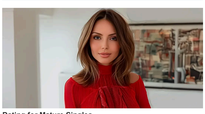

Dating for Mature Singles
Share your feelings and emotions with someone.
Elenadate | Sponsored
Read More

Tirana: Container homes for seniors – prices may surpris...
Container homes | Se... | Sponsored
Learn More

Join new Free to Play WWII MMO War Thunder
Fight in over 2000 unique and authentic Vehicles. Fight on Land, ...
War Thunder | Sponsored
Play Now

Kurti: Kam propozuar të shkruaj një draft për Asociacionin, Serbia kërkoi...
Kohanet

Shtetasja e huaj rrihet nga personi me të cilin bashkëjetonte në veri
Kohanet

Kjo faqe kontrollohet dhe menaxhohet nga KOHA. Të gjitha materialet në të, përfshirë fotografitë, janë të mbrojtura me copyright të KOHA-s dhe jak to KOHA mban të drejtat e rezervuara. Materialet në këtë faqe nuk mund të përdoren për qëllime komerciale. Ndalohet kopjimi, riprodhimi, publikimi i pawarkuar qëllit original apo i modifikuar në çfardo mënyre, pa lejen paraprake të KOHA-s. Shfrytëzimi i materialeve nga ndonjë faqe internet a medium tjetër pa lejen e Grupit KOHA ose pa shënimin e kaq njësive si e pabërë(Koha Ditore, Kohavision, Koha.net, Botimet KOHA, KOHA Print dhe ARTA), është shkelje e drejtave të autorit dhe të pronës intelektuale sipas dispozitave ligjore në fuqi. Të gjitha shkeljet e lëpyra si drejtave do të ndiqeshen me ligjin.

Marketing
Politika e privatësisë
Kushtet e përdorimit

Perkthim | përmbajtjeve në gjuhët tjera bëhet në mënyrë automatike dhe mund të keni gabime!

EN DE FR ES GR SR TR MK

+383 (0) 38 249 105 / info@koha.net

Ambel i sh Radio Prishtinës Ibet i parë| Xhonh Bush p.n., 10000 Prishtinë