EMRAT/ Lëviznin me armë dhe drogë në makinë, shoferi braktis automjetin dhe arratiset, arrestohet 22-vjeçari

10 Janar, 2023 10:48

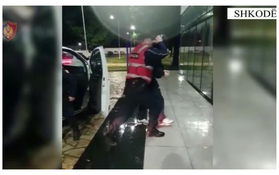

Madhësia e tekstit:

Armë dhe drogë janë sekuestruar pas operacionit të finalizuar në Shkodër i njohur si "Kontigjenti".

Bëhet me dije se blutë e Shkodrës kanë vënë në pranga 22 vjeçarin Bajram Curraj, ndërsa u shpall në kërkim një tjetër i ri 22-vjeçari Toni Preka.

Dy të rinjtë kanë qenë duke lëvizur me makinë dhe në momentin kur janë ndaluar për kontroll nga policia 22-vjeçari T.P që drejtonte automjetin është larguar duke përfituar nga errësira.

NJOFTIMI:

Shkodër/Finalizohet operacioni policor i koduar "Kontigjenti".

Sekuestrohen armë dhe drogë.

Lëvizte si pasagjer në një automjet, i armatosur me pistoletë, kapet në flagrancë dhe vihet në pranga 22-vjeçari.

Shpallet në kërkim drejtuesi i automjetit, pasi shërbimet e Policisë gjetën në këtë automjet, një sasi lënde narkotike kanabis.

Sekuestrohen një armë zjarri pistoletë dhe një sasi lënde narkotike kanabis.

Specialistët e Seksionit për Hetimin e Narkotikëve të DVP Shkodër, të mbështetura nga inteligjenca informative, për 2 shtetas që lëviznin me automjet, me sende të kundërligjshme me vete, kanë organizuar dhe finalizuar operacionin policor të koduar "Kontigjenti", si rezultat i të cilit u kap dhe u va në pranga shtetasi B. C., 22 vjeç, si dhe u shpall në kërkim shtetasi T. P., 22 vjeç, të dy banues në Shkodër.

Në lagjen "Liria", shërbimet e Policisë kanë ndaluar për kontroll, automjetin që drejtohej nga shtetasi T. P. dhe ku ishte pasagjer shtetasi B. C. Shtetasi T. P. ka braktisur automjetin dhe duke përfituar nga kushtet e errësirës, ka mundur t'u shmanget shërbimeve të Policisë. Vijon puna intensive, me qëllim kapjen e tij.

Ndërkaq, gjatë kontrolleve të ushtruara ndaj shtetasit B. C. dhe në automjet, shërbimet e Policisë gjetën në çantën e 22-vjeçarit, një armë zjarri pistoletë, ndërsa në automjet gjetën një sasi lëndë të dyshuar narkotike kanabis.

Në cilësinë e provës materiale, u sekuestruan një armë zjarri pistoletë dhe një sasi lëndë e dyshuar narkotike kanabis.

Materialet procedurale i kaluan Prokurorisë pranë Gjykatës së Rrethit Gjyqësor Shkodër, për veprime te metejshme, për veprat penale "Mbajtja pa leje dhe prodhimi i armëve, armëve shpërthyese dhe i municionit" dhe "Prodhimi dhe shitja e narkotikëve".

(BalkanWeb)

Për t'u bërë pjesë e grupit "**BalkanweB**" mjafton të klikoni: Join Group dhe kërkesa do t'ju aprovohet menjëherë. Grupi BalkanweB

Etiketa: arrestime | Bajram Curraj | Shkodër

TË NGJASHME

Nëna hodhi foshnjën në lumin Kir, psikologja dhe sociologu: Krim për të cilin 22-vjeçarja duhet të mbajë përgjegjësi. Fajtor edhe shteti e shoqëria

10 Janar, 2023

Hodhi foshnjën në lumë/ "Nuk kisha mundësi ta mbaja", si ndodhi ngjarja e rëndë në Shkodër, gazetari jep detaje: E la fëmijën të mbështjellë me batanije...

10 Janar, 2023

Taboola Feed

If you own a mouse, you have to play this game. No Install. Play for free.

GameStorm | Sponsored

America's Richest Men Warns: "Move Your Money By Early 2023"

WealthandProfile | Sponsored

Dosja/ Zbardhet dëshmia e pastrueses: Vodha kasafortën se e urreja Aldën. 120 mijë euro që m'u gjetën në banesë ia grabita ish-kryeministrit

Dosja/ Zbardhet dëshmia e pastrueses: Vodha kasafortën se e urreja Aldën. 120 mijë euro që m'u gjetën në banesë ia grabita ish-kryeministrit

balkanweb.com

An incredible slimming product for the stomach

WonderProfile | Sponsored

TË FUNDIT NGA-KRONIKË

"Maglinda po më vrasin", vëllai i ndjerë ngul këmbë në Spanjë dhe kërkon sa dhanë pa zemër, motra e Saimir Sulës mbërr fjalët e fundit: Bërtiti, qau dhe tha...

10 Janar, 2023

Zjarr në bllokun e sistemit elektrik të një pallati në Lushë, banorët dalin nga apartamentet

10 Janar, 2023

DOKUMENTU/ Pastruesja milionere që vodhi mijëra euro në banesën e Alda Klosit, pre e grabitjes ra edhe vëllai i saj

10 Janar, 2023

A janë të ligjshme 120 mijë euro? Dha dorëheqje 5 dërë pas denoncimit të grabitjes nga pastrusja, prokurora hetim pasurisë së ish-kryeministrave në Kryeministri

10 Janar, 2023

Pasuria e Alda Klosit/ Hyri në administratën me një apartament 47 m2 dhe doli me disa apartamente pas 6 vitesh. Nuk deklaroi 120 mijë euroit e vjedhura

10 Janar, 2023

"Ervinit me dashuri", Rozeta Dobi i vodhi unazën e martesës me dediktim. Karamuço për RW: Vinte mallë herë për të pastruar, por...

10 Janar, 2023

KATEGORIA VIDEO

"Ao qëllim vendosja e drejtësisë, por shantashini dhe eliminimi i kundërshtarëve politikë", Lubonja për akuzat ndaj Mediut: Opozita do jetë në shëndjeshë

10 Janar, 2023

Situata e gripit në vend/ "Jemi në fazën e rritëse", mjeku Brataj: Virusi është më i fortë sepse sistemi imunitar nuk e ka luftuar vërtet e fundit

10 Janar, 2023

"Më ka rrasë kapitur fare", Lubonja tregon komplikacionet nga gripi australian: Kam që në 31 dhjetor, më ka me bronkit. Bëra një mendjelehtësi, u futa në...

10 Janar, 2023

"Mund të bëhet kokë turku", avokati Daci për thirjen e Fatmir Mediut në SPAK: Akuzat të bazuara në Kodin Penal Ushtarak. Rrezikon...

10 Janar, 2023

Hetimi i Mediut për Gërdecin/ "Vepërn i SPAK sa për të lënë gojën", Lubonja: Çfillimi procesi bëhët një "show"

10 Janar, 2023

Si të kursejmë para, kur nuk kemi shumë të ardhura? Emir Mamaqi tregon hapat që duhen ndjekur

10 Janar, 2023

Download on the App Store | GET IT ON Google Play

Kërko lajtu

LAJMET E FUNDIT

"Ao qëllim vendosja e drejtësisë, por shantashini dhe eliminimi i kundërshtarëve politikë", Lubonja për akuzat ndaj Mediut: Opozita do jetë në shëndjeshë

10 Janar, 2023

Propaskanat/ Deputetët e PD mbrojnë firmat për shkarkimin e Alibeajt dhe zgjedhjen e Sallarijt, kreu i grupit o përgëzjë me përjashtimin e...

10 Janar, 2023

Covid apo grip? Mjeku Sulejman: Koronavirusi shqetësues vetëm për moshat mën 15 vjeç. Duhen bërë teste në shkolla dha...

10 Janar, 2023

Situata e gripit në vend/ "Jemi në fazën e rritëse", mjeku Brataj: Virusi është më i fortë sepse sistemi imunitar nuk e ka luftuar vërtet e fundit

10 Janar, 2023

VIDEO/ Parma befason hetorin, rjiti gol në njëzetën e parë

10 Janar, 2023

I zaptuar nga krimi, dhuna dhe keqpërdorja, ja cili bahët shteti që po shkon drejt anarkisë

10 Janar, 2023

NA NDIQNI NË RRJETET SOCIALE

@balkanweb

© 2023 BalkanWeb. Të gjitha të drejtat e rezervuara.