# U plagos nga policia pasi ua drejtoi armën, ky është arsenali i armëve që iu gjet të dyshuarit në Prishtinë

LAJMI

06/06/2022 19:51

**Policia e Kosovës ka bërë të ditur se sot kanë planifikuar bastisjen e një lokacioni në Prishtinë, pasi që dje ishte raportuar për të shtëna me armë zjarri nga një i dyshuar.**

Pas mbledhjes së informacioni, zyrtarët policor sot kanë dërguar në lokacionin e dyshuar ku edhe kanë hasur me personin e dyshuar. I cili ua ka drejtuar armën zyrtarëve policor në vendin e ngjarjes, dhënës njësi njësi.

Me të evituar mundun për jetën e tij dhe kolegëve, një zyrtar policor është detyruar të përdorë armën ndaj të dyshuarit, i cili pastaj është dërguar për trajtim mjekësor.

Pas bastisjes me shtëpinë e të dyshuarit, policia ka gjetur një arsenal armësh e municion.

**Ministrja e Brendshme e njoftoi se policët dhe futuri e armëve dhe municionave gjë janë gjetur në shtëpinë e të dyshuarit.**

Zyrtari policor në vendvrojtje detyrohet të përdorë armën e zjarrit ndaj të dyshuarit

Prishtinë, 06 maj 2022

Lëshuar me raportimet se me datën 07.05.2022, në orën e paraqitjes si skanoni policor veriu me Prishtinë ka pasur të shtëna me armë zjarri dhe ka njoftuar se ka ndodhur ngjarje e dyshimtë me armë zjarri ku ka dyshuar se janë plagosur dy persona dy pyetjeve policore me datë 06.05.2022, me lokacionin e dyshuar edhë kryer një bastisje nga njësitet policore.
Policia gjatë realizimit të detyrave dhe autorizimeve ligjore basur në urdhëresën e gjykatës ka ndërmarr veprime në realizim të bastisjes në shtëpinë e të dyshuarit (B.B.).
Me arritje në lokacion shtëpinë e dyshuarit ka paraqitur ne dyshuar policia ka hasur me personin e dyshuar, i cili paprimisa ka drejtuar armën ndaj zyrtarëve policor dhë ka shkaktuar dëmtime ndaj personit.
Gjë shqetësimin dhe veprimeve të shpejta dë zyrtarët policor i njëjë me vendvrojtje ka pësuar armë ndaj personit ë dyshuar me qëllim të neutralizimit të rrezikut për jetën e tij dhë kolegëve të tjerë.
Personi i pësuar me vendim e ngjarjes kanë hasur një arsenal armësh gjë synoheshte personi i dyshuar.
Personi i dyshuar edhë transferuar pë trajtim mjekësor, personëve nën ndërhyrje ë ka hetuesi edhë me ka njësi autorizimet kompetentë.

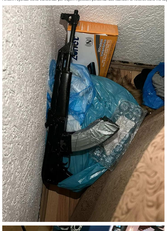

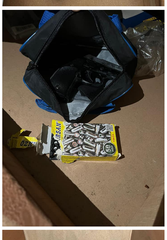

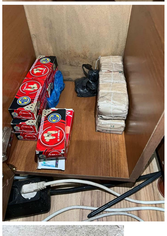

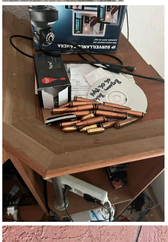

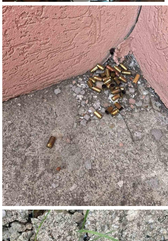

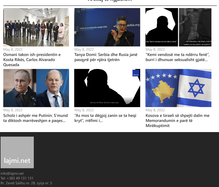

LAJMI TË FUNIT

Omaret takon ish-presidentin e Kosës Rifës, Carlos Alvarado Quesada

Tanya Domi: Serbia dhe Rusia janë pasojnë për njëra-tjetrën

Cili vlerë gjatësi më kusisë ka një armë Tsunami

Qytetlënës e Kashtrënës kosovëse e Zhac Nëg, dënohet...

Artikuj të njejnëhëm



Omaret takon ish-presidentin e Kosës Rifës, Carlos Alvarado Quesada



Tanya Domi: Serbia dhe Rusia janë pasojnë për njëra-tjetrën



"Kanë vendosë me ta ndërtu Nënë", burri i dhunuar seksualisht gjatë...

Maj 6, 2022
Schulz i ashpër me Putinin: S'mund ta dëbojnë marrëveshjen e paqes, ...

Maj 6, 2022
"Ka mos ta dëgjojë zanin se ta heqë krye", ndërsa i...

Maj 6, 2022
Kosova e Izraeli ae shqejtë dalin me Memorandumin e parë të Mirëkuptimit



©Copyright lajmi.net 2022. All Rights Reserved Privacy Policy