KRONIKË E ZEZË

Skenderaj: Viktima ankohet se u kanos në autobus, te i dyshuari policia gjen armë lodër

1 mars 2023, 10:57

Shpërndaje në

Një person ka raportuar në Polici se është kanosur me armë zjarri nga një person tjetër teksa ishte në autobus në Skenderaj.

Më pas, Policia ka shkuar për kontroll te shtëpia e të dyshuarit dhe ka konfiskuar një armë lodër të plastikës.

"Palët janë intervistuar dhe me vendim të prokurorit janë liruar", thuhet në njoftim.

© KOHA. Të gjitha të drejtat janë të rezervuara.

Arrestohen dy të dyshuar për vrasje në tentativë në Prishtinë

Bixhozi i paligjshëm: Dëshmitari tha se fitimi i biznesit ishte 94% me 6% në raport me klientët

Në veturën me targa të Serbisë sekuestrohen armë nga policët e Kosovës

Një burrë vret dy gra e plagos dy të tjera në Paskuqan

Malishevasi ankohet se dikush ia shtiu pa autorizimin pronën e nënës

Arrestohen katër të dyshuar për pesë grabitje të armatosura në rajonin e Ferizajt

Vdes një peron në Ranillug, dyshohet se u rëzua aksidentalisht

Taboola Feed

Cloud Storage Services Might Be Cheaper Than You Think
Cloud Storage Services | Search Ads | Sponsored

How Much Does Weight Loss Surgery In Mexico Cost? You Might Be...
Weight Loss Mexico | Sponsored

"Reuters": Nëpërmjet Kosovës, Perëndimi po fiton ndaj Rusisë në Serbi
Një përafrim qëndrimesh mbi propozimin evropian në mes të Kosovës dhe Serbisë këtë javë shënon fitore të qetë për Perëndimin, teksa po lufton me Rusinë për ndikimin në Beograd, ...
Kohanet

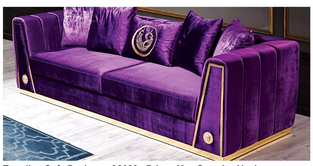

Trending Sofa Designs of 2022 - Prices May Surprise You!
Couches & Sofas | Search Ads | Sponsored

Want the freedom of working from home? See options in Tirana
Work From Home | Search Ad | Sponsored

You Might Be Looking for Exotic Thong Underwear Sets to Boost Yo...
Thong Underwear Sets | Search Ads | Sponsored

Emrat e viktimave që pretendohet se janë vrarë e zhdukur me forcë nga Thaçi dhe të tjerët (DOKUMENT)
Tri ditë më herët Zyra e Prokurorit të Specializuar (ZPS) e ka dorëzuar një version publik më pak të redaktuar të aktakuzës së ndryshuar në çështjen ndaj Hashim Thaçit, Kadri Veselit, ...
Kohanet

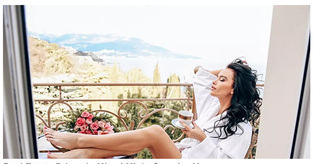

Real Estate Prices in Miami Might Surprise You
Miami Real Estate | Search | Sponsored

Prices of Unsold New SUV's Tirana Could Surprise You
Unsold SUV | search | Sponsored

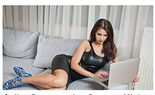

Online Programming Courses Might Surprise
Sponsored Listings | Sponsored

Goditet për vdekje një këmbësore në rrugën Prizren – Gjakovë
Një këmbësore 65-vjeçare është goditur për vdekje të martën mbrëma në rrugën Prizren – Gjakovë, ka konfirmuar Policia. Aksidenti ka ndodhur në fshatin Piranë. I dyshuari 25-vjeç...
Kohanet

Treatment That Might Help You Against Knee Pain (Search Here)
Kneepain | Search | Sponsored

TË TJERA

Shtatë persona rrihen mes vete në Kaçanik

Podujevasi shantazhon ish-të dashurën në rrjete sociale

Goditet për vdekje një këmbësore në rrugën Prizren - Gjakovë

Arrestohen dy punëtorë të postës në Rahovec, mashtruan qytetarët me para të falsifikuara

KOHA

Marketing Politika e privatësisë Kushtet e përdorimit +383 (0) 38 249 105 info@koha.net Aneksi i ish-Radio Prishtinës (kati i parë) Xhonh Bush p.n., 10000 Prishtinë

Partnerët: Shkabaj

Kjo faqe kontrollohet dhe menaxhohet nga KOHA. Të gjitha materialet në të, përfshirë fotografitë, janë të mbrojtura me copyright të KOHA-s dhe për to KOHA mban të drejtat e rezervuara. Materialet në këtë faqe nuk mund të përdoren për qëllime komerciale. Ndalohet kopjimi, riprodhimi, publikimi i paautorizuar qoftë origjinal apo i modifikuar në çfarëdo mënyre, pa lejen paraprake të KOHA-s. Shfrytëzimi i materialeve nga ndonjë faqe internetit a medium tjetër pa lejen e Grupit KOHA, në emër të krejt njësive që e përbëjnë (Koha Ditore, KohaVision, Koha.net, Botimet KOHA, KOHA Print dhe ARTA), është shkelje e drejtave të autorit dhe të pronës intelektuale sipas dispozitave ligjore në fuqi. Të gjitha shkeljet e këtyre të drejtave do të ballafaqohen me ligjin.