Një person arrestohet për dhunë në familje në Rahovec, në shtëpi i gjendet një pushkë

29 nëntor 2023, 15:50

Shpërndaje në

Policia e Kosovës ka thënë se një person, i lindur më 1995, është arrestuar për dhunë në familje në Rahovec.

Pas hetimeve të zhvilluara, Policia ka gjetur dhe ka konfiskuar në shtëpinë e të dyshuarit një pushkë automatike, me një karikator dhe dhjetë copë fishekë.

"Armët dhe municioni janë konfiskuar, ndërsa me vendim të prokurorit të shtetit, i dyshuari është ndaluar në mbajtje për 48 orë dhe ndaj tij është iniciuar rast "Dhunë në familje" dhe "Mbajtje në pronësi, kontroll ose posedim të paautorizuar të armëve", thuhet në njoftimin e Policisë.

© KOHA. Të gjitha të drejtat janë të rezervuara.

Klikoni këtu nëse dëshironi t'i lexoni lajmet e fundit dhe të përzgjedhura në kanalin tonë zyrtar në Viber

Arrestohet një burrë në Pejë për dhunim seksual
Aksioni i EUROPOL për shënjestrim të trafikimit, pjesë edhe Kosova
Lirohet nga akuza i akuzuari për vrasjen në "City Club" në Peyë
Një nga të arrestuarit për grabitjen në Suharekë, pronar i një arxjendarie në Prishtinë
Një i vrarë e një i plagosur në Kaméz
Bilanci i grabitjes në Suharekë: Një i vrarë, dy policë të plagosur dhe shtatë persona të arrestuar
Arrestohen dy të mitur në Suharekë, vodhën një televizor në shkollë

TaboolaFeed

Qetësoni dhimbjen e kockave dhe të muskujve në kushte shtëpie
Blog | Sponsored
Lexo më shumë

Ja disa këshilla në lidhje me dhimbjen e kockave
Blog | Sponsored
Lexo më shumë

Disa keshilla ne lidhje me Psoriasis
Blog | Sponsored
Lexo më shumë

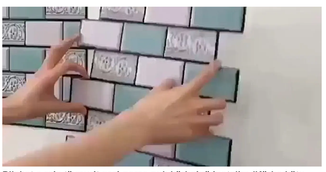
Pllakat e reja të murit prej gome nuk kërkojnë instalim (Kërko këtu për pllaka)
Pllaka muri gome | Kërko reklama | Sponsored

Ja si mund të mbani në kontroll mykun e këmbëve në kushte shtëpie
Blog | Sponsored
Lexo më shumë

House Cleaning In Mexico 2023 (Take A Look)
House Cleaning In Mexico | Search Ads | Sponsored

Mbani në kontroll Psoriasis dhe Egzemën në kushte shtëpie
Blog | Sponsored
Lexo më shumë

Vore Portable Solar Generators Clearance Sale: Price Might Surpris…
Emergency Generator | Sponsored
Learn More

6 unexpected uses for peanut butter
The Family Breeze | Sponsored

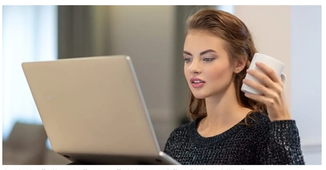
Arsimi në distancë pavarësisht moshës. Shikoni listën
Studime në distancë | Search Ads | Sponsored

Carpet Cleaning Services in Mexico Might Be Cheaper Than You Think!
Carpet Cleaning | Search ads | Sponsored
Search Now

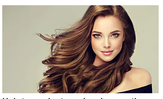
Hair transplant can be cheaper than you think
Hair Transplantation | Search Ads | Sponsored

24 orë të rënda në Prishtinë, dyshohet se dy persona u vranë e një u vetëvra
Kohanet

Njëri nga grabitësit në Suharekë dyshohet se është vrarë gjatë operacionit policor
Kohanet

TË TJERA

24 orë të rënda në Prishtinë, dyshohet se dy persona u vranë e një u vetëvra

Vritet me thikë një person në Prishtinë

Parandalohet një rast kontrabande nga Serbia

Vritet një grua në Prishtinë

Kjo faqe kontrollohet dhe menaxhohet nga KOHA. Të gjitha materialet në të, përfshirë fotografitë, janë të mbrojtura me copyright të KOHA-s dhe për to KOHA mban të drejtat e rezervuara. Materialet në këtë faqe nuk mund të përdoren për qëllime komerciale. Ndalohet kopjimi, riprodhimi, publikimi i paautorizuar qoftë origjinal apo i modifikuar në çfarëdo mënyre, pa lejen paraprake të KOHA-s. Shfrytëzimi i materialeve nga ndonjë faqe internet a medium tjetër pa lejen e Grupit KOHA, në emër të krejt rejsive që e përbëjnë (Koha Ditore, KohaVision, Koha.net, Botimet KOHA, KOHA Print dhe ARTA), është shkelje e drejtave të autorit dhe të pronës intelektuale sipas dispozitave ligjore në fuqi. Të gjithë shkelësit e këtyre të drejtave do të ballafaqohen me ligjin.

Përkthimi i përmbajtjeve në gjuhët tjera bëhet në mënyrë automatike dhe mund të keshë gabime!