Gjakovë, arrestohet 18-vjeçari për posedim të paautorizuar të armëve

KRONIKA | May 04, 2023 - 20:08

SHPËRNDAJE:

Policia e Kosovës në Gjakovë përmes njoftimit ka bërë të ditur se, pas pranimit të një informate se i dyshuari 18-vjeçar me inicialet F. H. posedonte armë në mënyrë të paautorizuar, ka kryer kontrolli në vendbanimin e tij në fshatin Kralan-Gjakovë dhe se në posedim të të dyshuarit është gjetur dhe konfiskuar një pistoleti dhe një karikator.

This site

Po ashtu bëhet e ditur se pas intervistimit dhe përfundimit të procedurave tjera policore.

"Me vendim të prokurorit të shtetit i dyshuari është liruar në procedurë të rregullt. Kurse ndaj tij është iniciuar rast "Mbajtje në pronësi, kontroll ose posedim të paautorizuar të armëve", thuhet, njoftimin e Policisë. /Zëri

Taboola Feed

Qetësoni dhimbjen e kockave dhe të muskujve në kushte shtëpie

Blog | Sponsored

Lexo më shumë

Radio e Jashtme e Kinës

CRI ofron shërbime të pasura audiovizive për audiencën në mbarë botën

CRI | Sponsored

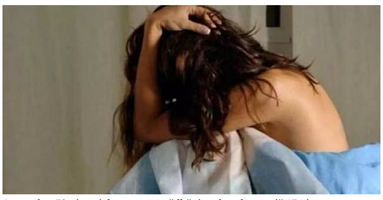

Arrestohet 72-vjeçari, kryente marrëdhënie seksuale me një 17-vjeçare

Një i moshuar është ndaluar nga policia pasi ka kryer disa herë marrëdhënie seksuale me një adoleshente 17-vjeçare. Ngjarja tronditëse është shënuar në Sarandë. I ndaluari...

Zeri.info

Ja disa këshilla në lidhje me dhimbjen e kockave

Blog | Sponsored

Lexo më shumë

Ja si mund të mbani në kontroll mykun e këmbëve në kushte shtëpie

Blog | Sponsored

Lexo më shumë

Online Programming Courses Might Be Better than You Think

Online course | Search Ads | Sponsored

Arrestohet "fashistja serbe", që i kërcënoi shqiptarët dhe malazezët (Foto)

Natalija Nileviç, 26-vjeçarja nga Podgorica, është arrestuar nga policia e Malit të Zi pasi ka kërcënuar shqiptarët dhe malazezët përmes një videoje të publikuar në rrjetet...

Zeri.info

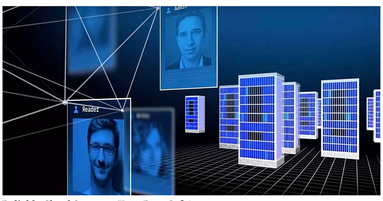

Reliable Cloud Storage - Keep Data Safe!

90% discount is available for this month only (More Details)

Cloud Storage | Search ADS | Sponsored

Search Now

Me të lexuarat

KRONIKA | May 03, 2023

Të shtëna armësh mes policëve dhe një personi në Mirushë të Malishevës

KRONIKA | May 04, 2023

Arrestohet një kirurg në Spitalin e Prizrenit për trajtim të pandërgjegjshëm

KRONIKA | May 03, 2023

Vrasja në Podujevë: Arrestohen dy të dyshuarit

KRONIKA | May 03, 2023

Në Gjermani, vdes në aksident 59-vjeçari nga Kosova

KRONIKA | May 04, 2023

Aktakuzë ndaj ish-kryeshefit të Telekomit, dyshohet se dëmtoi ndërmarrjen për 6 milionë euro

KRONIKA | May 04, 2023

Plagoset një person në Prishtinë, i dyshuari në arrati

Të rekomanduara

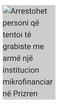

Arrestohet personi që tentoi të grabiste me...

May 05, 2023

Vrasja e trefishtë në Gllogjan, Prokuroria sot...

May 05, 2023

Plagosja e djeshme në Prishtinë, i dyshuari ende në arrati

KRONIKA | May 05, 2023

Dy meshkuj dyshohet se dhunuan një femër në Prishtinë, njëri arrestohet

KRONIKA | May 05, 2023

Vrasja në Dumnicë të Podujevës, prokuroria kërkon paraburgim për njërin nga të arrestuarit

KRONIKA | May 04, 2023

Gjakovë, arrestohet 18-vjeçari për posedim të paautorizuar të armëve

KRONIKA | May 04, 2023

Arrestohen tre prishtinas, dyshohen për vjedhje

KRONIKA | May 04, 2023

Dy prishtinas arrestohen në Morinë, në bagazh të makinës kishin futur një 17-vjeçare

KRONIKA | May 04, 2023

Të gjitha të drejtat janë të rezervuara © 2010 Portali "Zëri".

redaksia@zeri.info
marketingu@zeri.info
Tel. + 383 38 24 90 71
Tel. + 383 38 22 24 51

Ky portal mirëmbahet nga NGB "Zëri" sh.p.k.. Materialet dhe informacionet në këtë portal nuk mund të kopjohen, të shtypen ose të përdoren në çfarëdo forme tjetër për qëllime përfitimi, pa miratimin e drejtuesve të "Zëri". Për ta shfrytëzuar materialin e këtij portali, obligohem t'i pranoni Kushtet e përdorimit.

Dev: S.A.P - Design: Trembelat