Arrestohet një person në Zubin-Potok, konfiskohen disa armë

13 nëntor 2023, 21:06

Shpërndaje në

Policia e Kosovës ka njoftuar se ka arrestuar një person të dyshuar dhe në shtëpinë e tij në Zubin-Potok ka konfiskuar disa armë.

Ai thuhet se është ndaluar në afërsi të shtëpisë pasi që sipas Policisë po paraqiste lëvizje të dyshuara.

"Më datën 13.11.2023 në ora 15:32, njësiti policor që po patrullonte në komunën e Zubin-Potokut, në afërsi të një shtëpie ka ndaluar një person i cili paraqiste lëvizje të dyshuara. Më urdhër të prokurorit kujdestar është bastisur shtëpia e të dyshuarit D.R., (viti i lindjes 1974) m/k, ku janë gjetur dhe sekuestruar: Një pushkë M-70 me 5 fishek te Ilojt 30 06 PPU, një pushkë gjuetie e Ilojt Cifsan me 23 fishekë, dy kartela të shoqatës së gjuetarëve, një Radiolidhje e dorës me adapter e llojit Boafeng, një Brisk dhe një uniformë", thuhet në njoftimin e Policisë.

Lidhur me rastin është kontaktuar prokurori kujdestar dhe me udhëzim të tij rasti është iniciuar në procedurë të regullt hetimore.

© KOHA. Të gjitha të drejtat janë të rezervuara.

Klikoni këtu nëse dëshironi t'i lexoni lajmet e fundit dhe të përzgjedhura në kanalin tonë zyrtar në Viber

Arrestohen dy të dyshuar, rëmbyen një person dhe ia morën veturën e telefonin
Në Viti kapen proteina kontrabandë në vlerë prej 18 mijë eurosh
Digjet vetura e nënkryetares së Leposavigit
Digjet flamuri serb në Hoçë të Madhe, iniciohet "nxitje e përçarjes dhe mosdurimit"
Policia intervistoi të dyshuarin në Peyë, bashkëjetoi me një të mitur
Taksisti dyshohet se sulmoi seksualisht pasagjeren në Prishtinë, dërgohet në mbajtje
Konfiskohen 5800 kilogramë mjaltë të kontrabanduar

Taboola Feed

Ja disa këshilla në lidhje me dhimbjen e kockave
Blog | Sponsored
Lexo më shumë

Mbani në kontroll Psoriasis dhe Egzemën në kushte shtëpie
Blog | Sponsored
Lexo më shumë

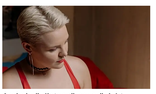
Arsimi në distancë pavarësisht moshës. Shikoni listën
Studime në distancë | Search Ads | Sponsored

Qetësoni dhimbjen e kockave dhe të muskujve në kushte shtëpie
Blog | Sponsored
Lexo më shumë

Air Conditioner Repair Might Be Cheaper Than You Think!
Air Conditioner Repair | Search Ads | Sponsored
Search Now

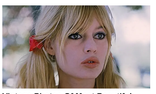
Vintage Photos Of Most Beautiful Female Icons
BuzzNFun.com | Sponsored

Disa keshilla ne lidhje me Psoriasis
Blog | Sponsored
Lexo më shumë

Ex-Police Dog Barked at Drain for Days, What Was Inside Left Fireme...
Sminstory.com | Sponsored

The Price of A Home Security Camera May Surprise You!
Surveillance Cameras - Search Ads | Sponsored

Ja si mund të mbani në kontroll mykun e këmbëve në kushte shtëpie
Blog | Sponsored
Lexo më shumë

New Retirement Villages Near Lushnje
Senior Living | Search Ads | Sponsored

If you own a mouse, you will never turn off your computer again.
No Install. Play for free.
Combat Siege | Sponsored
Play Now

"Shpëlarja e parave" çon Policinë dhe autoritetet norvegjeze në aksion në Gjakovë
Koha.net

Digjet flamuri serb në Hoçë të Madhe, iniciohet "nxitje e përçarjes dhe mosdurimit"
Koha.net

TË TJERA

Dhunohet një vajzë në Gjakovë

Iniciohen dy raste të rrëmbimit në Prishtinë

Policia nis hetimet për vdekjen e dy personave në Prishtinë dhe Podujevë

Arrestohen dy persona për "kundërshtim të rregullave" të ndeshjes Kosovë-Izrael

Kjo faqe kontrollohet dhe menaxhohet nga KOHA. Të gjitha materialet në të, përfshirë fotografitë, janë të mbrojtura me copyright të KOHA-s dhe për to KOHA mban të drejtat e rezervuara. Materialet në këtë faqe nuk mund të përdoren për qëllime komerciale. Ndalohet kopjimi, riprodhimi, publikimi i paautorizuar apo i modifikuar në çfarëdo mënyre, pa lejen paraprake të KOHA-s. Shfrytëzimi i materialeve nga ndonjë faqe internet a medium tjetër pa lejen e Grupit KOHA, në emër të krejt njësive që e përbëjnë (Koha Ditore, KohaVizion, Koha.net, Botimet KOHA, KOHA Print dhe ARTA), është shkelje e drejtave të autorit dhe të pronës intelektuale sipas dispozitave ligjore në fuqi. Të gjitha shkeljeve e këtyre të drejtave do të ballafaqohen me ligjin.

Përkthimi i përmbajtjeve në gjuhët tjera bëhet në mënyrë automatike dhe mund të ketë gabime!