Vetëvritet një 76-vjeçar në Prizren

Foto: Ilustrim

21 dhjetor 2023, 20:26

Shpërndaje në

Një 76-vjeçar ka kryer vetëvrasje në Prizren të enjten, ka njoftuar Policia e Kosovës, e vepra dyshohet se është kryer me pistoletë.

Zëdhënësi i Policisë për rajonin e Prizrenit, Shaqir Bytyqi, i ka thënë KOHËS se ngjarja ka ndodhur në rrugën "Besim Behluli" rreth orës 18:18, e në vendin e ngjarjes kanë dalë ekipet relevante.

Rasti është iniciuar si "vetëvrasje", derisa arma e përdorur është sekuestruar si provë.

"Policia ka dal në vendngjarje, pasi që janë mbledh provat dhe dëshmitë, e prokurori kujdestar ka urdhëruar që të hapet rast 'vetëvrasje'. Trupi i pajetë dërgohet në ekzaminim në Institutin e Mjekësisë Ligjore në Prishtinë. Ndërsa arma e përdorur në këtë rast bashkë me provat tjera sekuestrohet", thuhet në njoftimin e Bytyqit.

© KOHA. Të gjitha të drejtat janë të rezervuara.

Klikoni këtu nëse dëshironi t'i lexoni lajmet e fundit dhe të përgjedhura në kanalin tonë zyrtar në Viber

#POLICIA E KOSOVËS #VETËVRASJE

Aktakuzë ndaj personit që grabiti në një zyrë të operatorit telefonik
Vjedhje në Veternik, hajdutit i gjenden shok-bomba
Aktakuzë për arkëtaren e Spitalit të Prizrenit, vodhi gati 5 mijë euro
Zhduket një burrë në Fushë-Kosovë
Policia po heton një vdekje të dyshimtë në Prishtinë
Sekuestrohet sasi e konsiderueshme e duhanit dhe pijeve në Leposaviq
Policia nis hetim për vdekjen e një foshnje të porsalindur në Suharekë

TaboolaFeed

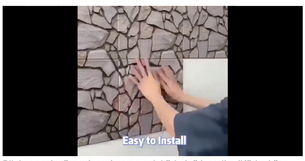

Pllakat e reja të murit prej gome nuk kërkojnë instalim (Kërko këtu për pllaka)
Pllaka murt gome | Kërko reklama | Sponsored

Disa keshilla ne lidhje me Psoriasis
Blog | Sponsored
Lexo më shumë

Ja si mund të mbani në kontroll mykun e këmbëve në kushte shtëpie
Blog | Sponsored
Lexo më shumë

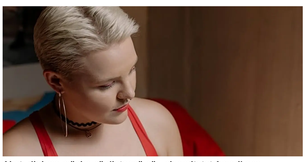
Ai studioi me mësim në distancë në universitetet Amerikane
Studime në distancë | Search Ads | Sponsored

Mbani në kontroll Psoriasis dhe Egzemën në kushte shtëpie
Blog | Sponsored
Lexo më shumë

Website Design Options in Albania Might Be Cheaper Than You Think
Website Design Options | Search Ads | Sponsored

Ja disa këshilla në lidhje me dhimbjen e kockave
Blog | Sponsored
Lexo më shumë

Arsimi në distancë pavarësisht moshës. Shikoni listën
Studime në distancë | Search Ads | Sponsored

This Knife Stays Sharp For A Lifetime - You'll Never Guess Why
The Knife Expert | Sponsored
Learn More

Qetësoni dhimbjen e kockave dhe të muskujve në kushte shtëpie
Blog | Sponsored
Lexo më shumë

Important Facts About Dog Behaviour
5minstory.com | Sponsored

Electric Bikes In Vore Might Be Cheaper Than You Think!
Electric Bike Prices In 2023 Might Surprise You!
Electric Bikes | Sponsored
Search Now

Arrestohet serbi në Jarinjë, nuk posedonte dokumente për qenin që e kishte në veturë
Kohanet

Janjiq: NATO të ndërhyjë për ta siguruar Kosovën, nga Serbia mund të vijë luftë
Kohanet

TË TJERA

Hakeri shqiptar që publikoi videot e "GTA 6", dënohet me mbyllje të pacaktuar në spital

Aksident në Rahovec, lëndohen katër persona

Kërcënohet kryetari i Kamenicës, Kadri Rrahimaj

Aktakuzë ndaj tre personave për kultivim të lëndëve narkotike

Kjo faqe kontrollohet dhe menaxhohet nga KOHA. Të gjitha materialet në të, përfshirë fotografitë, janë të mbrojtura me copyright të KOHA-s dhe për to KOHA mban të drejtat e rezervuara. Materialet në këtë faqe nuk mund të përdoren për qëllime komerciale. Ndalohet kopjimi, riprodhimi, publikimi i paautorizuar qoftë origjinal apo i modifikuar në çfardo mënyre, pa lejen paraprake të KOHA-s. Shfrytëzimi i materialeve nga ndonjë faqe interneti a medium tjetër pa lejen e Grupit KOHA, në emër të kraj njësive që e përbëjnë (Koha Ditore, Kohavision, Koha.net, Botimet KOHA, KOHA Print dhe ARTA), është shkelje e drejtave të autorit dhe të pronës intelektuale sipas dispozitave ligjore në fuqi. Të gjitha shkeljet e këtyre të drejtave do të ballafaqohen me ligjin.

Përkthimi i përmbajtjeve në gjuhët tjera bëhet në mënyrë automatike dhe mund të ketë gabime!