Një i mitur kapet me armë në Merdar

KRONIKA | December 06, 2022 - 10:42

SHPËRNDAJE:

Policia ka arrestuar dje një të mitur në pikën e kalimit kufitar në Merdar.

This site

Sipas Policisë, ai është kapur me armë me pesë fishekë, raporton Zeri.info.

"Është arrestuar i dyshuari mashkull kosovar, i mitur, pasi në valixhen e tij është gjetur dhe konfiskuar një pistoletë me dy karikatorë dhe pesë fishekë. Me vendim të prokurorit, i dyshuari është liruar në procedurë të rregullt", thuhet në raportin e plotë të Policisë. /**Zëri**

TaboolaFeed

UK: Unsold Never-Driven Cars Now Almost Being Given Away: See Prices

SUV | Search Ads | Sponsored

Learn More

Unsold Cruise Cabins (Take a Look at the Prices)

Cruise Cabins Available at Surprising Prices. Find Out More Today

Cruises | Search Ads | Sponsored

Search Now

Presidenti Hashim Thaçi arrin në Tiranë

Presidenti i Kosovës Hashim Thaçi, sapo ka ateruar në Aeroportin Ndërkombëtar të Tiranës. Kështu bëjnë me dije burime të Klan Kosovës, ndërsa shtojnë se Hashim Thaçi...

Zeri.info

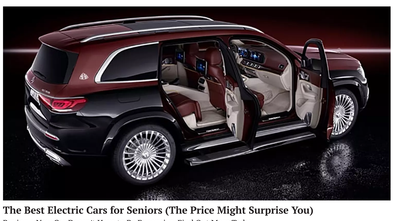

The Best Electric Cars for Seniors (The Price Might Surprise You)

Buying a New Car Doesn't Have to Be Expensive. Find Out More Today.

Senior Cars | Search Ads | Sponsored

Search Now

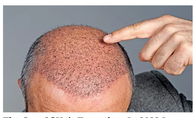

The Cost Of Hair Transplant In 2022 In Trafford Park Might Surprise You

Hair Transplant | Search Ads | Sponsored

Bowels: A Simple Trick To Empty Them Completely

Gut Solution | Sponsored

Xherdan Shaqiri i injoron totalisht, Granit Xhaka tregohet diplomat me mediat serbe kur pyetet për Kosovën

Lajmet e Fundit nga Sporti

Zeri.info

Trafford Park: Unsold Lab Grown Diamonds Are Almost Being Given Away

Lab Grown Diamonds | Search Ads | Sponsored

Me të lexuarat

KRONIKA | December 04, 2022

47-vjeçari në Pejë gjendet pa shenja jete në shtratin e tij

KRONIKA | December 04, 2022

Arrestohen shtatë persona në Deçan, u rrahën mes vete

KRONIKA | December 05, 2022

Vdekja e kosovarit në burgun serb, çfarë tha Ministria e Jashtme e Norvegjisë

KRONIKA | December 04, 2022

47-vjeçari nga Peja kishte njolla gjaku në fytyrë, ish-gruaja e tij e njoftoi Policinë

KRONIKA | December 05, 2022

Konfirmohet vdekja e një shtetasi norvegjez në një burg në Serbi, dyshohet se është shqiptar

KRONIKA | December 05, 2022

Policia në kërkim të këtij personi, nëse e dini vendndodhjen e tij thirrni në 192

Të rekomanduara

Një i mitur kapet me armë në Merdar

December 06, 2022

Një mashkull arrestohet pasi ngacmoi një...

December 06, 2022

Rrëzohet aksidentalisht, vdes një person në Deçan

KRONIKA | December 06, 2022

Dy të arrestuar për dhunë në familje, në Kaçanik e Shtime

KRONIKA | December 06, 2022

Sot i jepet lamtumira artistit Arlind Gjikolli

KRONIKA | December 06, 2022

Policia në kërkim të këtij personi, nëse e dini vendndodhjen e tij thirrni në 192

KRONIKA | December 05, 2022

Gjashtë muaj burgim efektiv të akuzuarit për pengim procedure penale, në rastin e 400 kg kokainë të ardhur nga Brazili

KRONIKA | December 05, 2022

Pesë persona sulmojnë një infermier në Spitalin e Mitrovicës

KRONIKA | December 05, 2022

Të gjitha të drejtat janë të rezervuara © 2010 Portali "Zëri".

redaksia@zeri.info
marketingu@zeri.info
Tel. + 383 38 24 90 71
Tel. + 383 38 22 24 51

Dev: **S.A.P** - Design: **Trembelat**

Ky portal mirëmbahet nga NGB "Zëri" sh.p.k.. Materialet dhe informacionet në këtë portal nuk mund të kopjohen, të shtypen ose të përdoren në çfarëdo forme tjetër për qëllime përfitimi, pa miratimin e drejtpërdrejtë të "Zërit". Për ta shfrytëzuar materialin e këtij portali, obligoheni t'i pranoni Kushtet e përdorimit.