KRONIKË E ZEZË

Gjenden dy granata dore në një veturë në Prizren

Foto: Ilustrim

10 prill 2023, 08:51

Shpërndaje në

Policia e Kosovës njoftoi se janë gjetur dy granata dore në një veturë në Prizren.

Sipas raportit 24-orësh, njësia për deminim nga Forca e Sigurisë së Kosovës (FSK) ka dalë në vendin e ngjarjes dhe e ka larguar mjetin shpërthyer.

Me vendim të prokurorit rasti ka shkuar në procedurë të rregullt, ndërsa është iniciuar si shkaktim i rrezikut të përgjithshëm.

"Është pranuar raportuar se gjatë rregullimit të një veture është hasur në dy granata dore. Njësia për deminim e FSK-së ka bërë tërheqjen e mjeteve shpërthyese. Me vendim të prokurorit rasti shkon në procedurë të regullt", thuhet nw njoftimin policor.

© KOHA. Të gjitha të drejtat janë të rezervuara.

Klikoni këtu nëse dëshironi t'i lexoni lajmet e fundit dhe të përzgjedhura në kanalin tonë zyrtar në Viber

#GRANATA DORE #POLICIA E KOSOVES #SHKAKTIM I RREZIKUT TE PERGJITHSHEM

Gjendet i vdekur një person në Gjakovë

Tre të lënduar nga rënia e ashensorit në Emshir të Prishtinës

Arrestohet djali në Prizren për dhunë të vazhdueshme ndaj babait

Tri të lënduara në një aksident në Ferizaj, mes tyre edhe një foshnjë

Sekuestrohen dy armë zjarri dhe një thikë në Prishtinë

31-vjeçarja nga Obiliqi dyshohet se bëri vetëvrasje me armë zjarri

Kameramanit i vidhen dy kamera, tripodi e monitori në Lipjan

Taboola Feed

Ja si mund të mbani në kontroll mykun e këmbëve në kushte shtëpie

Blog | Sponsored Lexo më shumë

Ja disa këshilla në lidhje me dhimbjen e kockave

Blog | Sponsored Lexo më shumë

Abazoviq i bën thirrje Milatoviqit ta anulojë vendimin për shpalljen e zgjedhjeve

Kryeministri i Malit të Zi, Dritan Abazoviq, i ka bërë thirrje presidentit të ri Jakov Milatoviq, që ta anulojë vendimin e Milo Gjukanoviqit për shpalljen e zgjedhjeve të jashtëzakonshme. …

Kohanet

Qetësoni dhimbjen e kockave dhe të muskujve në kushte shtëpie

Blog | Sponsored Lexo më shumë

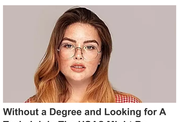

Without a Degree and Looking for A Tech Job in The USA? Might Be…

Tech Job Without Degree in US | Search Ad | Sponsored

Houses For Sale In Dubai Might Be Cheaper Than You Think! See Prices

Dubai Apartments | Search Ads | Sponsored Read More

Tri të lënduara në një aksident në Ferizaj, mes tyre edhe një foshnjë

Tre persona, mes tyre edhe një foshnjë, janë lënduar si pasojë e një aksidenti trafiku të ndodhur të dielën në Koshare të Ferizajt. Policia ka njoftuar të hënën se në këtë aksident t…

Kohanet

Looking to become a US citizen? You may be able to make an investment on US soil

US Citizen Invest | Search ads | Sponsored

TË TJERA

Një person gjendet i vdekur në banesën e tij në Mitrovicë

Vdiq një person pasi u lëndua në vendin e punës në Kamenicë

Vdekja e 5-vjeçarit në Vushtrri si pasojë e armës së zjarrit, Policia jep detaje

Vdiq një 5-vjeçar në Vushtrri, dyshohet se shkak është arma e zjarrit

Partnerët: Shkabaj

Kjo faqe kontrollohet dhe menaxhohet nga KOHA. Të gjitha materialet në të, përfshirë fotografitë, janë të mbrojtura me copyright të KOHA-s dhe për to KOHA mban të drejtat e rezervuara. Materialet në këtë faqe nuk mund të përdoren për qëllime komerciale. Ndalohet kopjimi, riprodhimi, publikimi i paautorizuar qoftë origjinal apo i modifikuar në çfarëdo mënyre, pa lejen paraprake të KOHA-s. Shfrytëzimi i materialeve nga ndonjë faqe internet a medium tjetër pa lejen e Grupit KOHA, në emër të krejt njësive që e përbëjnë (Koha Ditore, KohaVision, Koha.net, Botimet KOHA, KOHA Print dhe ARTA), është shkelje e drejtave të autorit dhe të pronës intelektuale sipas dispozitave ligjore në fuqi. Të gjithë shkelësit e këtyre të drejtave do të ballafaqohen me ligjin.