KRONIKË E ZEZË

# Arrestohet e pastaj lirohet një person që u vetëplagos në Prishtinë

23 tetor 2023, 09:01

Shpërndaje në

Një person është vetëplagosur në Prishtinë.

Sipas raportit 24-orësh të Policisë së Kosovës, personi në fjalë i cili është cilësuar si i dyshuar, ka kërkuar trajtim mjekësor për shkak të vetëplagosjes me armë zjarri në këmbë.

Bëhet e ditur se është sekuestruar një armë që dyshohet se është përdorur në rast.

"Pas trajtimit mjekësor i dyshuari është arrestuar dhe me vendim të prokurorit është liruar në procedurë të rregullt", thuhet në njoftim.

© KOHA. Të gjitha të drejtat janë të rezervuara.

Klikoni këtu nëse dëshironi t'i lexoni lajmet e fundit dhe të përzgjedhura në kanalin tonë zyrtar në Viber

Arrestohen në Lipjan pesë të dyshuar për vjedhje të rënda

Gjendet një mjet shpërthyes në Klinë

Sulmohen disa policë në Deçan

Arrestohet në Tiranë 20-vjeçari nga Prishtina, po transportonte armë

Pezullim të patentë shoferëve dhe gjobë ndaj dy personave që drejtuan veturat nën ndikim të alkoolit

Mitrovicë e Veriut, ankuesi raporton se para banesës gjeti flamur serb dhe një mbishkrim nacionalist

Tre persona raportohen të zhdukur brenda 24 orëve në Kosovë

TaboolaFeed

**Pllakat e reja të murit prej gome nuk kërkojnë instalim (Kërko këtu për pllaka)**
Pllaka murt gome | Kërko reklama | Sponsored

**Leadership Programs Might Help You Excel In Your Career In 2023. (searc…**
Leadership Programs | Search Ads | Sponsored Search Now

**Learning Digital Marketing Might Be Easier Than You Think**
Digital Marketing Course | Sponsored Learn More

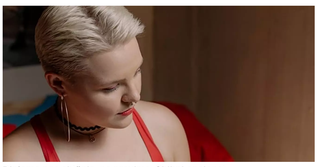

**Diploma nga shtëpia, pa provime. Shihni opsionet**
Studime në distancë | Search Ads | Sponsored

**See How This Man Converted An Abandoned Boeing 727 Airplane Int…**
ReadBakery | Sponsored

**The Most Dramatic Celebrity Body Transformations**
Losing weight while in the spotlight has many perks. Celebrities have the best trainers, …
CelebApex.com | Sponsored

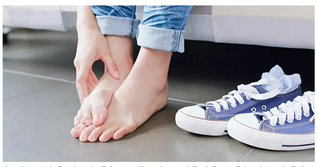

**Ja si mund të mbani në kontroll mykun e këmbëve në kushte shtëpie**
Blog | Sponsored Lexo më shumë

**Family Adopts A New Dog - When Vet Sees It He Calls The Police**
WorldFamilys.com | Sponsored

**Online Fitness Training is Cheaper Than You Think (Search Here)**
Online Fitness | Search Ads | Sponsored

**Petrele: Zbuloni risinë në pastrimin e tubave të shkarkimit**
Drain & Pipe Cleaning | Search Ads | Sponsored

**Are You From Albania? Project Management Courses Might Be…**
Online Project Management Courses | Search ads | Sponsored

**Unsold Emergency Generators Now Almost Being Given Away**
Emergency Generators | Sponsored Learn More

**Gjendet pa shenja jete një person në Leposaviq**
Kohanet

**Kurti: The attack in Banjska was organized by the Clan of Novi Sad led by Milosh Vucevic**
Kohanet

## TË TJERA

**Një i arrestuar në Rahovec, dyshohet se me mjet të mprehtë dëmtoi gomat e 2 veturave zyrtare**

**Zjarre fushore në disa zona në Prishtinë**

**Gjendet pa shenja jete një person në Leposaviq**

**Një 54-vjeçar gjendet i vdekur në Prishtinë**

BALLINA LAJME ZGJEDHJET 2021 KRONIKË KULTURË MES PËR MES VËSHTRIME SPORT HOROSKOPI PODCAST VIDEO MREKULLIA

KOHA

Marketing Politika e privatësisë Kushtet e përdorimit +383 (0) 38 249 105 info@koha.net Aneksi i ish-Radio Prishtinës (kati i parë) Xhorxh Bush p.n., 10000 Prishtinë

Partnerët: Shkabaj Print Kolor

Kjo faqe kontrollohet dhe menaxhohet nga KOHA. Të gjitha materialet në të, përfshirë fotografitë, janë të mbrojtura me copyright të KOHA-s dhe për to KOHA mban të drejtat e rezervuara. Materialet në këtë faqe nuk mund të përdoren për qëllime komerciale. Ndalohet kopjimi, riprodhimi, publikimi i pasaktësuar qoftë origjinal apo i modifikuar në çfardo mënyre, pa lejen paraprake të KOHA-s. Shfrytëzimi i materialeve nga ndonjë faqe internetit a medium tjetër pa lejen e Grupit KOHA, në emër të krejt njësive që e përbëjnë (Koha Ditore, KohaVision, Koha.net, Botimet KOHA, KOHA Print dhe ARTA), është shkelje e drejtave të autorit dhe të pronës intelektuale sipas dispozitave ligjore në fuqi. Të gjitha shkeljet e këtyre të drejtave do të ballafaqohen me ligjin.

Përkthimi i përmbajtjeve në gjuhët tjera bëhet në mënyrë automatike dhe mund të ketë gabime!