Foto: PK

Arrestohen pesë të dyshuar për përfshirje në trafikim me armë

KRONIKA | March 13, 2023 - 13:20

SHPËRNDAJE:

Aksioni policor në Mitrovicën Jugore dhe në Prishtinë, në kuadër të luftimit të veprimtarive kriminale, rezultoi me pesë persona të arrestuar për përfshirje në trafikim me armë.

This site

Sipas komunikatës, të dyshuarit janë: S.S., S.S., E.Xh., Sh.D. dhe Sh. J., të cilëve iu bastisën pronat dhe në cilësi të provave materiale iu gjetën dhe sekuestruan: njëzetë 20 armë "AK-47", njëzetë 20 karikatorë "AK 47", dy automjete, gjashtë telefona, si dhe dokumente relevante për rastin.

"Prokuroria Speciale mbetet e përkushtuar në hetimin e plotë të këtij rasti, si dhe të gjitha rasteve të cilat janë në kompetencë të kësaj prokurorie. Me vendim të prokurorit kompetent, pesë të dyshuarit e arrestuar janë dërguar në mbajtje për 48 orë, për të vazhduar me procedura të mëtejme ligjore", thuhet në komunikatë. **/Zëri**

Taboola Feed

Kolltuk masazhues profesional - 73% zbritje! Vetëm 55 000 Lek
megazbritje.al | Sponsored

Cost of Apartments for Sale in Dubai Might Totally Surprise You
Dubai Real Estate | Sponsored

Vuçiqi zhvillon bisedime "të vështira" me Laiçakun, paralajmëron vazhdimin e tyre
Presidenti i Serbisë, Aleksandar Vuçiq, tha se me të dërguarin e Bashkimit Evropian për dialogun, Miroslav Lajçak, ka zhvilluar "një bisedë të vështirë dhe...
Zeri.info

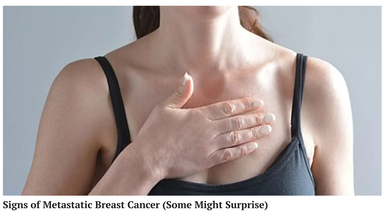
Signs of Metastatic Breast Cancer (Some Might Surprise)
Breast Cancer Treatment | Search Ads | Sponsored

Are You From Albania? You Might Qualify For an Online Degree at an American...
Online Degrees | Search Ads | Sponsored

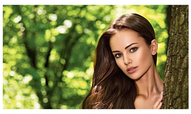
Get a hair transplant done (see options)
Hair Transplantation | Search Ads | Sponsored

Gjendet serbi i zhdukur, familjarët e tij i falënderojnë edhe shqiptarët që ndihmuan për kërkim
Ivan Millosheviq nga Beogradi, i cili ishte i zhdukur në Kosovë që nga 25 majo është gjetur sot. Këtë e bën të ditur familjarë të tij duke e dërguar një email në redaksinë...
Zeri.info

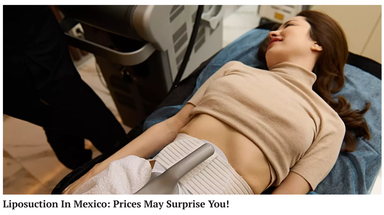
Liposuction In Mexico: Prices May Surprise You!
Liposuction Cost | Sponsored

Me të lexuarat

KRONIKA | March 12, 2023
Masakra në Tiranë, "shfaqet" Vis Martinaj? Gazetari ngre dyshime

KRONIKA | March 12, 2023
Vrasja e trefishtë në Deçan, Prokuroria: Jemi afër zbulimit të autorit

KRONIKA | March 12, 2023
Paraburgim për ferizajasin që detyronte viktimën të paguante 40 mijë euro kamatë për një vit

KRONIKA | March 11, 2023
Arrestohet burri në Skenderaj, e bën për spital gruan e tij

KRONIKA | March 11, 2023
Vrau serbin një vit më parë për larje hesapesh, kapet shqiptari i shumëkërkuar në Spanjë

KRONIKA | March 11, 2023
Prizren: Babë e bijë kanosen me vrasje përmes telefonit për çështje pronësore

Të rekomanduara

Gjendet pa shenja jete një 24-vjeçare ne...
March 13, 2023

Vdes ish-ushtari i UÇK-së
March 13, 2023

Gjakovë: Arrestohet një person, dyshohet se dhunoi motrën e tij
KRONIKA | March 13, 2023

Ndalohet për 48 orë në paraburgim, dyshohet se fitoi tender me dokument të falsifikuar
KRONIKA | March 13, 2023

Aksident tragjik në Itali, goditet për vdekje nga treni 15-vjeçari nga Kosova
KRONIKA | March 13, 2023

Rusja e akuzuar për spiunazh kërkon azil politik në Shqipëri, pretendon se i rrezikohet jeta në rast ekstradimi
KRONIKA | March 13, 2023

"Thaçi dhe të tjerët", edhe tri viktima pranohen të marrin pjesë në procesin gjyqësor
KRONIKA | March 13, 2023

Masakra në Tiranë, "shfaqet" Vis Martinaj? Gazetari ngre dyshime
KRONIKA | March 12, 2023

Të gjitha të drejtat janë të rezervuara © 2010 Portali "Zëri".

redaksia@zeri.info
marketingu@zeri.info
Tel. + 383 38 24 90 71
Tel. + 383 38 22 24 51

Ky portal mirëmbahet nga NGB "Zëri" sh.p.k.. Materialet dhe informacionet në këtë portal nuk mund të kopjohen, të shtypen ose të përdoren në çfarëdo forme tjetër për qëllime përfitimi, pa miratimin e drejtuesve të "Zërit". Për ta shfrytëzuar materialin e këtij portali, obligohemi t'i pranoni Kushtet e përdorimit.

Dev: S.A.P - Design: Trembelat