Vjedhje e rëndë në Leposaviq, Policia jep detaje

KRONIKA February 07, 2023 - 18:34

SHPËRNDAJE:

Një rast i vjedhjes së rëndë ka ndodhur sot Soqanicë të Lepisaviqit.

This site

Atje është raportuar për një rast vjedhje e rëndë e cila ka ndodhur në një pronë private (vikendicë), të dyshuarit kanë vjedhur një pushkë ajrore dhe gjësende tjera.

"Njësitet relevante policore nga stacioni policor Leposaviq, së bashku me hetuesit policorë dhe njësitin e Forenzikës, kanë ndërmarr veprimet e nevojshme policore drejt hetimit dhe ekzaminimit të vendit të ngjarjes".

"Të gjitha veprimet e mëtejme policore do të ndërmerren në bashkëpunim dhe koordinim me organet e drejtësisë, me qëllim të hetimit dhe zbardhjes sa më parë të rastit si dhe sjelljes së personit/ave të dyshuar para organeve të drejtësisë", thuhet në njoftimin e Policisë. /Zëri

Taboola Feed

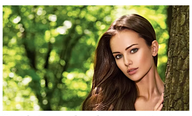

Get a hair transplant done (see options)
Hair Transplantation | Search Ads | Sponsored

Cloud Storage Options Might Surprise You
Cloud Storage | Search ads | Sponsored

Ngjarje e turpshme në një familje në Prishtinë
Detajet
Zeri.info

AI Courses Might Be Cheaper Than You Think
Artificial Intelligence Course | Search Ads | Sponsored

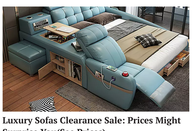

Luxury Sofas Clearance Sale: Prices Might Surprise You(See Prices)
Unsold Luxury Sofas | Sponsored

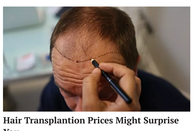

Hair Transplantion Prices Might Surprise You
Hair Transplantation | Search | Sponsored

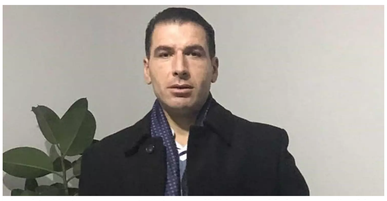

Ish-ushtari i UÇK-së u vra sot në Pejë nga djali i axhës, shkak mosmarrëveshja për një pronë
Një vrasje ka ndodhur gjatë ditës së sotme në Novosellë të Pejës, ku i vrarë ka mbetur Bashkim Brahimaj, ish-ushtar i UÇK-së. Gazetari Florent Zeqaj ka dhënë detaje nga kjo...
Zeri.info

Trending Sofa Designs of 2022 - Prices May Surprise You!
Couches & Sofas | Search Ads | Sponsored

Të rekomanduara

Vjedhje e rëndë në Leposaviq, Policia jep...
February 07, 2023

Vrasja e 15-vjeçarit dhe babait të tij,...
February 07, 2023

Çfarë ndodhi me vrasjen në Kaçanik të Vjetër, ende asnjë i arrestuar
KRONIKA | February 07, 2023

Tri vdekje u raportuan në Polici për 24 orë
KRONIKA | February 07, 2023

Një vajzë vdes në QKUK, babai i saj e raporton rastin në Polici
KRONIKA | February 07, 2023

Tjetër kërcënim i rremë në Aeroportin "Adem Jashari"
KRONIKA | February 06, 2023

Tjetër kërcënim me bombë në Aeroportin e Prishtinës, i dyti për sot
KRONIKA | February 06, 2023

Parandalohet futja e kontrabandës në Qendrën e Paraburgimit në Prizren
KRONIKA | February 06, 2023

Më të lexuarat

KRONIKA | February 05, 2023
Tentuan të bëjnë gara shpejtësie në autostradën "Ibrahim Rugova", gjobiten 21 shoferë

KRONIKA | February 05, 2023
Punëtori bie nga një objekt në ndërtim në Fushë-Kosovë, arrestohen pronarët e kompanisë

KRONIKA | February 05, 2023
Aktakuza e Prokurorisë: 11-vjeçarja u dhunua dhe u keqpërdor seksualisht

KRONIKA | February 05, 2023
Gjendet pa shenja jete një mashkull në Shtërpcë

KRONIKA | February 06, 2023
U përfleshën mes vete, arrestohen një grua dhe një burrë në Pejë

KRONIKA | February 05, 2023
Mbanin të mbyllura dy gra, arrestohen dy persona në Drenas

Të gjitha të drejtat janë të rezervuara © 2010 Portali "Zëri".

redaksia@zeri.info
marketingu@zeri.info
Tel. + 383 38 24 90 71
Tel. + 383 38 22 24 51

Ky portal mirëmbahet nga NGB "Zëri" sh.p.k.. Materialet dhe informacionet në këtë portal nuk mund të kopjohen, të shtypen ose të përdoren në çfarëdo forme tjetër për qëllime përfitimi, pa miratimin e drejtuesve të "Zërit". Për ta shfrytëzuar materialin e këtij portali, obligoheni t'i pranoni Kushtet e përdorimit.

Dev: S.A.P - Design: Trembelat