Vetëplagoset një person në Skenderaj

20 tetor 2023, 22:18

Shpërndaje në

Një person e ka plagosur veten aksidentalisht në Skenderaj të premten në mbrëmje, ka konfirmuar Policia e Kosovës.

Sipas njoftimit, personi është i moshës madhore dhe dyshohet se e ka plagosur veten aksidentalisht me armë gjuetie.

Ai ka kërkuar tretman mjekësor në QKMF-në e Skenderajt.

Policia po heton rastin.

© KOHA. Të gjitha të drejtat janë të rezervuara.

Arrestohet në Tiranë 20-vjeçari nga Prishtina, po transportonte armë

Pezullim të patentë shoferëve dhe gjobë ndaj dy personave që drejtuan veturat nën ndikim të alkoolit

Mitrovicë e Veriut, ankuesi raporton se para banesës gjeti flamur serb dhe një mbishkrim nacionalist

Tre persona raportohen të zhdukur brenda 24 orëve në Kosovë

Një i arrestuar në Rahovec, dyshohet se me mjet të mprehtë dëmtoi gomat e 2 veturave zyrtare

Zjarre fushore në disa zona në Prishtinë

Gjendet pa shenja jete një person në Leposaviq

Klikoni këtu nëse dëshironi t'i lexoni lajmet e fundit dhe të përzgjedhura në kanalin tonë zyrtar në Viber

TaboolaFeed

Ja si mund të mbani në kontroll mykun e këmbëve në kushte shtëpie
Blog | Sponsored
Lexo më shumë

Mbani në kontroll Psoriasis dhe Egzemën në kushte shtëpie
Blog | Sponsored
Lexo më shumë

Mother saw squirrels in her window, but when she took a closer look at...
Story To Hear | Sponsored

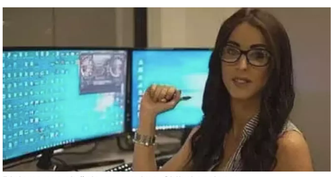

Diploma nga shtëpia, pa provime. Shihni opsionet
Studime në distancë | Search Ads | Sponsored

Albania Prices of Unsold Laptops Might Suripse You
Unsold Laptops | Search Ads | Sponsored

Here Is What Happens If You Eat Honey And Cinnamon Daily
Clever-Tricks.com | Sponsored

Disa keshilla ne lidhje me Psoriasis
Blog | Sponsored
Lexo më shumë

Learning Cloud Computing Might Be Cheaper Than You Think!
Cloud Computing | search ads | Sponsored

These Are The Richest NBA Stars
Topgentleman.com | Sponsored

Petrele: Zbuloni risinë në pastrimin e tubave të shkarkimit
Drain & Pipe Cleaning | Search Ads | Sponsored

Rethinking Psoriasis Options May Be a Good Idea
Psoriasis Treatment | Search Ads | Sponsored

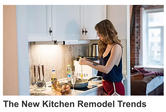

The New Kitchen Remodel Trends Coming in 2023 Might Surprise You
Kitchen Remodeling | Sponsored
Learn More

Për tensionet në veri, sekretari i OKB-së përmend si shkaktar edhe veprimet e autoriteteve në Prishtinë
Kohanet

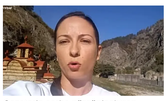

Gazetarja serbe përgënjeshtron raportimet për Kosovën: S'ka vend për frikë
Kohanet

TË TJERA

Një 54-vjeçar gjendet i vdekur në Prishtinë

Tre të plagosurit mbrëmë në Prishtinë janë të mitur

Grumbulloi mish pa afat dhe e bëri suxhuk, arrestohet

Një nga të plagosurit në Prishtinë, në gjendje të rëndë

Kjo faqe kontrollohet dhe menaxhohet nga KOHA. Të gjitha materialet në të, përfshirë fotografitë, janë të mbrojtura me copyright të KOHA-s dhe për to KOHA mban të drejtat e rezervuara. Materialet në këtë faqe nuk mund të përdoren për qëllime komerciale. Ndalohet kopjimi, riprodhimi, publikimi i paautorizuar qoftë origjinal apo i modifikuar në çfardo mënyre, pa lejen paraprake të KOHA-s. Shfrytëzimi i materialeve nga ndonjë faqe interneti a medium tjetër pa lejen e Grupit KOHA, në emër të krejt njësive që e përbëjnë (Koha Ditore, KohaVision, Koha.net, Botimet KOHA, KOHA Print dhe ARTA), është shkelje e drejtave të autorit dhe të pronës intelektuale sipas dispozitave ligjore në fuqi. Të gjithë shkelësit e këtyre të drejtave do të ballafaqohen me ligjin.

Përkthimi i përmbajtjeve në gjuhët tjera bëhet në mënyrë automatike dhe mund të ketë gabime!