KRONIKË E ZEZË

U gjetën dy granata dore në Malishevë, dyshohet se janë të Luftës së Dytë Botërore

Foto: Ilustrim

8 janar 2023, 08:38

Shpërndaje në

Një person gjatë punimeve në oborrin e tij në fshatin Gjuriq të Malishevës ka gjetur të shtunën dy granata dore.

Granatat dyshohet se janë të Luftës së Dytë Botërore.

Policia e Kosovës ka bërë të ditur se njësiti i deminimit i Forcës së Sigurisë së Kosovës (FSK) ka bërë tërheqjen e mjeteve dhe ka thënë se granatat dyshohet se janë të Luftës së Dytë Botërore.

"Fsh. Guriq, Malishevë 07.01.2023 – 14:10. Ankuesi mashkull kosovar, ka informuar se gjatë punimeve në oborr kishte gjetur dy granata dore. Njësia për deminim e FSK-së ka bërë tërheqjen e mjeteve shpërthyese dhe sipas tyre i përkasin Luftës së Dytë Botërore", thuhet në raportin e Policisë.

© KOHA. Të gjitha të drejtat janë të rezervuara.

Komento

#GRANATA

Një 61-vjeçar gjendet i vdekur në Prishtinë
Edhe dy muaj paraburgim ndaj 70-vjeçarit të dyshuar për vrasjen e gruas së tij me sëpatë në Prishtinë
Arrestohet shtetasi rumun në Morinë, i sekuestrohen rreth 70 kg drogë
Zhduket një vajzë në Mitrovicë
Dëmtohet fotografia në lapidarin e parkut "Fehmi dhe Xhevë Lladrovci" në Mitrovicë
Dy raste të vjedhjeve në xhami në Prishtinë
Publikoi fotografi të ish-të dashurës pa dëshirën e saj, arrestohet një person në Obiliq

Youtube
Privacy

Taboola Feed

Kolltuk masazhues profesional - 73% zbritje! Vetëm 55 000 Lek
megazbritje.al | Sponsored

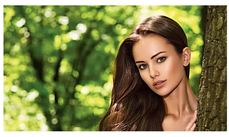

Hair transplant can be cheaper than you think
Hair Transplantation | Search Ads | Sponsored

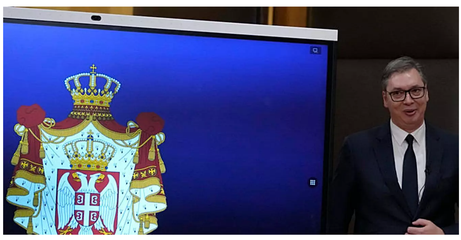

Rusia i kërkon Serbisë t'i shmangë konferencat ndërkombëtare pa praninë ruse
Ambasadori i Rusisë në Serbi, Aleksandar Bocan Kharchenko, i ka shprehur pritjet e Moskës që Serbia të mos marrë pjesë në ndonjë konferencë ndërkombëtare, në të cilën s'do të jetë…
Kohanet

Online Project Management Courses Might Be More Fun than You Think
Online Project Management Courses | Search ads | Sponsored

TË NGJASHME

Gazetari i KOHËS: Një bombë shpërtheu tri metra larg nesh

Partnerët: Shkabaj

Kjo faqe kontrollohet dhe menaxhohet nga KOHA. Të gjitha materialet në të, përfshirë fotografitë, janë të mbrojtura me copyright të KOHA-s dhe për to KOHA mban të drejtat e rezervuara. Materialet në këtë faqe nuk mund të përdoren për qëllime komerciale. Ndalohet kopjimi, riprodhimi, publikimi i paautorizuar qoftë origjinal apo i modifikuar në çfarëdo mënyre, pa lejen paraprake të KOHA-s. Shfrytëzimi i materialeve nga ndonjë faqe interneti a medium tjetër pa lejen e Grupit KOHA, në emër të krejt njësive që e përbëjnë (Koha Ditore, KohaVision, Koha.net, Botimet KOHA, KOHA Print dhe ARTA), është shkelje e drejtave të autorit dhe të pronës intelektuale sipas dispozitave ligjore në fuqi. Të gjithë shkelësit e këtyre të drejtave do të ballafaqohen me ligjin.