KRONIKË E ZEZË

Policia gjen tetë pistoleta në autobusin që nisej për Gjermani, arreston dy persona

Foto: Ilustrim

Dy persona janë arrestuar pasi dyshohen se tentuan të dërgojnë armë nga Kosova në Gjermani.

Të dyshuarit kanë tentuar që përmes autobusit që shkonte në Gjermani të transportonte armët duke i futur në qese të çajit.

Policia ka gjetur tetë pistoleta në to.

"Fsh. Zajm, Klinë 04.10.2023 - 06:35. Janë arrestuar dy të dyshuar meshkuj kosovarë pasi të njëjtit kanë tentuar që përmes një aqjensioni transportues me autobus të realizojnë një dërgesë për Gjermani në të cilën dyshohej se kishte armë zjarri. Njësitet policore gjatë kontrollit në dërgesë-çantë në dy qese të çajit kanë gjetur dhe sekuestruar: 8 pistoleta të tipit Zoraki, 11 fishekë cal-7.65 mm dhe 10 fishekë cal-6,35 mm. Në konsultim me prokurorin, është bastisur edhe shtëpia e të dyshuarve por nuk është gjetur asgjë e dyshuar. Të dyshuarit pas intervistimit me vendim të prokurorit janë dërguar në mbajtje", thuhet në raportin ditor të PK-së.

© KOHA. Të gjitha të drejtat janë të rezervuara.

Klikoni këtu nëse dëshironi t'i lexoni lajmet e fundit dhe të përzgjedhura në kanalin tonë zyrtar në Viber

#PISTOLETA #GJERMANI #ARME

5 tetor 2023, 08:51

Shpërndaje në

Banda e shtëpive të barit në Belgjikë, grupi i 20 shqiptarëve u kap nga bisedat në SKY ECC

Zhduken një e mitur në Gjakovë dhe një burrë në Pejë

Arrestohet i dyshuari që kërcënoi policët duke u thënë "do ta paguani me jetë"

Prifti raporton se disa persona janë futur me forcë në Kishën Ortodokse në Mitrovicë

Gruaja që dyshohet se dhunoi një vajzë të mitur arrestohet e pastaj lirohet

Kanosi vëllain me thikë, arrestohet i dyshuari në Lipjan

Dy të arrestuar për fajde e detyrim në Prishtinë dhe Lipjan

TabOOla Feed

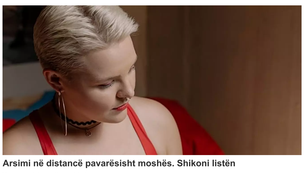

Arsimi në distancë pavarësisht moshës. Shikoni listën
Studime në distancë | Search Ads | Sponsored

A Truck Driver's Salary in the Canada Might Surprise You
Truck Driving Jobs | Search Ads | Sponsored

Are You From Albania? Online Programming Courses Might Amaz...
Online course | Search Ads | Sponsored

Ja si mund të mbani në kontroll mykun e këmbëve në kushte shtëpie
Blog | Sponsored
Lexo më shumë

Want the freedom of working from home? See options in Patos
Work From Home | Search Ad | Sponsored

Don't Dress Yourself Old - These 17 Fashion Items Make You Look Older
Habit Tribe | Sponsored

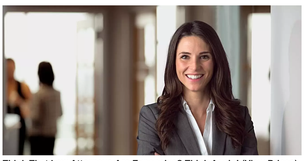

Think That Law Attorneys Are Expensive? Think Again! (View Prices)
Sponsored Listings | search ads | Sponsored
Learn More

Horse Keeps Sniffing Woman's Behind - When Her Man Sees Why ...
Handy Tricks | Sponsored

Here's how To Remove a Broken Key in A Lock: It's Amazing!
YakudaChihinko | Sponsored

Digital Marketing Courses That Might Look Great on Your Resume
Digital Marketing | Search Ads | Sponsored

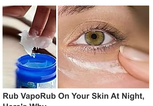

Rub VapoRub On Your Skin At Night, Here's Why
WorldFamilys.com | Sponsored

Website Design Options in Albania Might Be Cheaper Than You Think
Website Design Options | Search Ads | Sponsored

Arrestohet e dyshuar për vjedhje në banesën e ministres Rozeta Hajdari
Kohanet

Drew Berrymore shtyn sërish rifillimin e emisionit
Kohanet

TË TJERA

Turisti slloven vdiq pasi u rrëzua nga Kalaja e Rozafës

Tre të lënduar në një aksident te ruga "C" në Prishtinë

Kërcënoi me armë kolegun në vendin e punës, arrestohet

Vdes një person në Prishtinë, e dërgoi në urgjencë një taksist

Partnerët: Shkabaj

Kjo faqe kontrollohet dhe menaxhohet nga KOHA. Të gjitha materialet në të, përfshirë fotografitë, janë të mbrojtura me copyright të KOHA-s dhe për to KOHA mban të drejtat e rezervuara. Materialet në këtë faqe nuk mund të përdoren për qëllime komerciale. Ndalohet kopjimi, riprodhimi, publikimi i pauotorizuar qoftë origjinal apo i modifikuar në çfardëo mënyre, pa lejen paraprake të KOHA-s. Shfrytëzimi i materialeve nga ndonjë faqe internetit a medium tjetër pa lejen e Grupit KOHA, në emër të krejt njësive që e përbëjnë (Koha Ditore, Kohavision, Koha.net, Botimet KOHA, KOHA Print dhe ARTA), është shkelje e drejtave të autorit dhe të pronës intelektuale sipas dispozitave ligjore në fuqi. Të gjitha shkeljet e këtyre të drejtave do të ballafaqohen me ligjin.

Përkthimi i përmbajtjeve në gjuhët tjera bëhet në mënyrë automatike dhe mund të kenë gabime!