# Një person në Mitrovicë shkrep dhjetë fishekë të AK-47 nga vetura, rasti po hetohet nga Policia

5 korrik 2023, 10:12

Shpërndaje në

Një person ka shkrepur 10 fishekë të armës automatik AK-47. Ngjarja thuhet se ka ndodhur të martën në Mitrovicë të Jugut rreth orës 22:00.

Deri më tani Policia nuk ka arritur ta identifikojë të dyshuarin, ndërkohë që rastin po e trajton si shkaktim i rrezikut të përgjithshëm, armëmbajtje pa leje e përdorim i armës.

"Është raportuar se personi i panjohur nga një veturë kishte gjuajtje me armë zjarri dhe më pas ishte larguar nga vendi i ngjarjes. Njësitë relevante policore kanë dalë në vendin e ngjarjes ku kanë gjetë dhe sekuestruar 10 gëzhoja të fishekëve të cilat dyshohet se i përkasin armës automatik AK- 47. Nuk raportohet për të lënduar, rasti në procedurë hetimore", thuhet në raportin e Policisë.

© KOHA. Të gjitha të drejtat janë të rezervuara.

Klikoni këtu nëse dëshironi t'i lexoni lajmet e fundit dhe të përgjjedhura në kanalin tonë zyrtar në Viber

#MITROVICË #POLICIA

Një grua në Prishtinë raporton se i është zhdukur djali
Tre kosovarë sulmojnë një shtetas të Shqipërisë në Prizren
Dyshohet se dhunoi një grua për katër muaj resht, arrestohet burri nga Kaçaniku
Nga një muaj paraburgim ndaj katër të dyshuarve për keqpërdorime e ryshfet me tenderë në MPB
U zhduk para 11 vjetësh në Shqipëri, familja kërkon ndihmën e PK-së për gjetjen e rahovecasit
Vdekje e dyshimtë në Shtime, një burrë u dërgua pa shenja jete në shtëpinë e shëndetit
Arrestohet një burrë në Fushë-Kosovë, bashkëjetoi me një vajzë nën 16 vjeç

TabOola Feed

**Qetësoni dhimbjen e kockave dhe të muskujve në kushte shtëpie**
Blog | Sponsored
Lexo më shumë

**Ja si mund të mbani në kontroll mykun e këmbëve në kushte shtëpie**
Blog | Sponsored
Lexo më shumë

**Ukraina bombardoi masivisht lokacionin ku trupat ruse kaluan në grumbuj**
Me shpërthime masive, ushtria ukrainase e bombardoi një lokacion ku trupat ruse parakaluan disa momente më parë, në një zonë lufte. Në pamjet e blogut ushtarak "Operativno_ZSU", …
Kohanet

**Ja disa këshilla në lidhje me dhimbjen e kockave**
Blog | Sponsored
Lexo më shumë

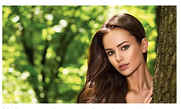

**Hair transplant can be cheaper than you think**
Hair Transplantation | Search Ads | Sponsored

**Planning to Invest in Hong Kong Apartments? Prices Might Be…**
Hong Kong Apartments | Search Ads | Sponsored

**Kurti – diasporës: Kur të vini do ta shihni se edhe këtu mund të bëhet mirë e drejt**
Duke u uruar mirëseardhje në Kosovë, kryeministri Albin Kurti i ka thënë diasporës se kur të vijë në Kosovë nëpërmjet rrugës Prishtinë-Podujevë "do të shohë se si edhe këtu mund të …
Kohanet

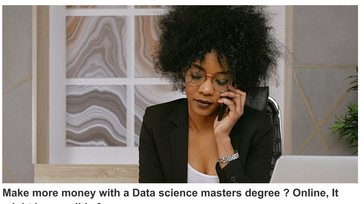

**Make more money with a Data science masters degree ? Online, It might be possible for you**
Data Science Masters | Search Ad | Sponsored

## TË TJERA

**Prizrenasit i vidhet çanta e krahut, Policia nis hetim**

**Arrestohet një i dyshuar për trafikim me narkotikë në Fushë-Kosovë**

**Aksident trafiku në "Luan Haradinaj" në Prishtinë**

**Mbytet në Golem një turist nga Kosova**



Kjo faqe kontrollohet dhe menaxhohet nga KOHA. Të gjitha materialet në të, përfshirë fotografitë, janë të mbrojtura me copyright të KOHA-s dhe për to KOHA mban të drejtat e rezervuara. Materialet në këtë faqe nuk mund të përdoren për qëllime komerciale. Ndalohet kopjimi, riprodhimi, publikimi i paautorizuar qoftë origjinal apo i modifikuar në çfarëdo mënyre, pa lejen paraprake të KOHA-s. Shfrytëzimi i materialeve nga ndonjë faqe interneti a medium tjetër pa lejen e Grupit KOHA, në emër të krejt njësive që e përbëjnë (Koha Ditore, KohaVision, Koha.net, Botimet KOHA, KOHA Print dhe ARTA), është shkelje e drejtave të autorit dhe të pronës intelektuale sipas dispozitave ligjore në fuqi. Të gjithë shkelësit e këtyre të drejtave do të ballafaqohen me ligjin.

Përkthimi i përmbajtjeve në gjuhët tjera bëhet në mënyrë automatike dhe mund të ketë gabime!